

**Agenzia del Territorio  
CATASTO FABBRICATI  
Ufficio Provinciale di  
Trapani**

Dichiarazione protocollo n. TP0015618 del 27/01/2005

Planimetria di u.i.u. in Comune di Erice

Via Trapani

civ. 3

Identificativi Catastali:

Sezione:  
Foglio: 185  
Particella: 877  
Subalterno: 3

Compilata da:  
Marino Antonino  
Iscritto all'albo:  
Architetti

Prov. Trapani

N. 401

Scheda n. 1

Scala 1:200

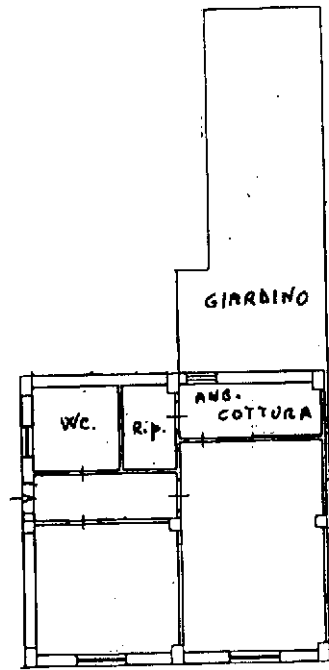

PIANO TERRA

H: m. 3,70

