

**Agenzia del Territorio  
CATASTO FABBRICATI  
Ufficio Provinciale di  
Arezzo**

Dichiarazione protocollo n. AR0257425 del 03/12/2007

Planimetria di u.i.u. in Comune di Arezzo

Via Vittorio Veneto

civ. 132

Identificativi Catastali:

Sezione: A

Foglio: 122

Particella: 373

Subalterno: 4

Compilata da:  
Alfani Massimo

Iscritto all'albo:  
Geometri

Prov. Arezzo

N. 345

Scheda n. 1

Scala 1:200

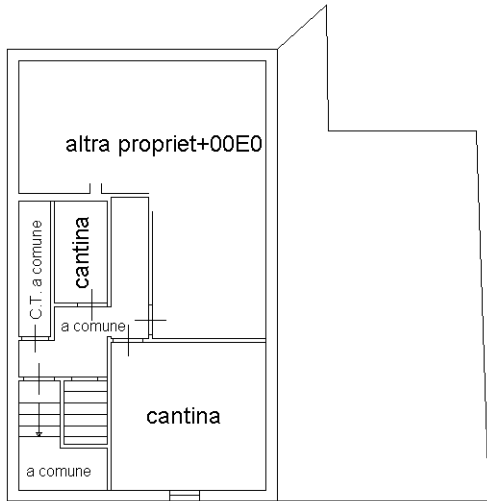

**PIANO SEMINTERRATO**  
H= 1.80

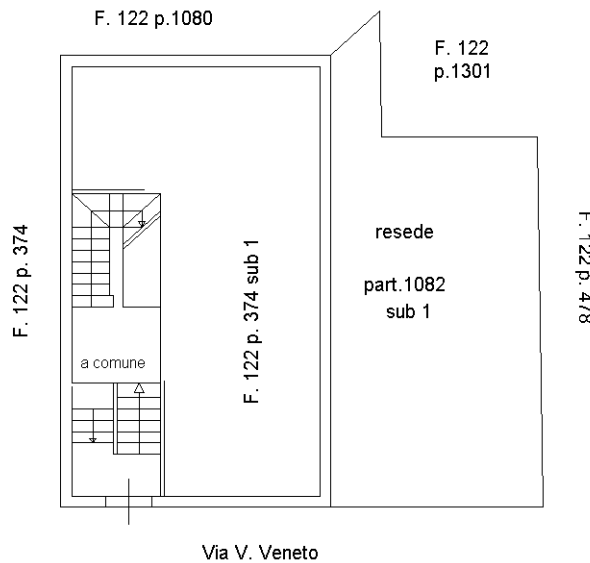

**PIANO TERRA**

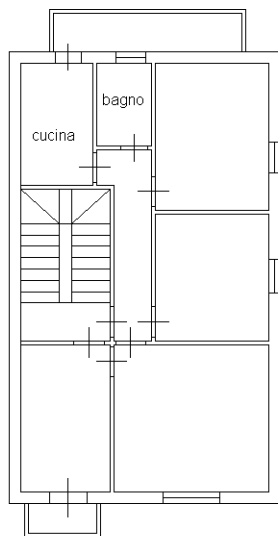

**PIANO PRIMO**  
H= 3.20

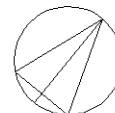

Nord

Ultima planimetria in atti