

PIANTA TERRENO



PIANTA PIANO PRIMO



PIANTA PIANO SECONDO



PIANTA PIANO TERZO



PIANTA COPERTURA

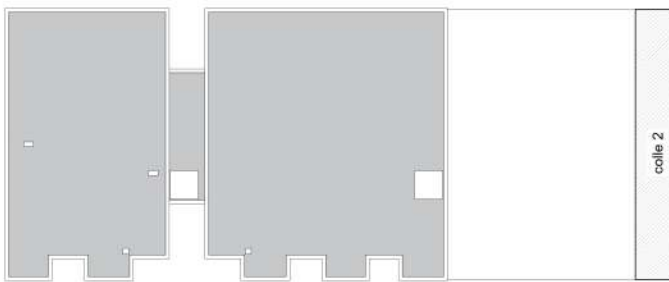

MAPPALE 386



L'Architetto

1) Progetto di... per ind.	Condominio Colle 1	Scala 1:100
Oggetto: Allegato a pratica edilizia per opere di manutenzione straordinaria e riqualificazione energetica (CLAS) presso l'edificio sito nel comune di Como (CO), Via Oberecole n. 15	Data: 10 Dic. 2020	Foglio 1
Stato di fatto in base... Situazione esistente pianta al piano	Foglio 1	Foglio 1

PIANTA TERRENO

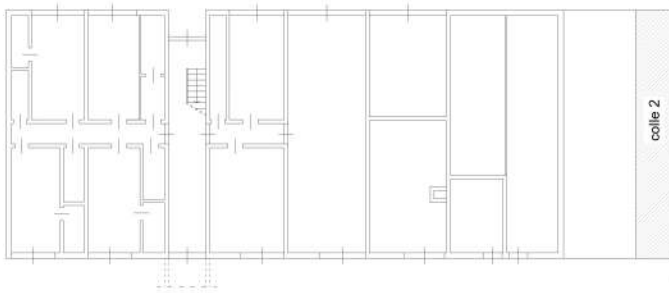

PIANTA PIANO SECONDO

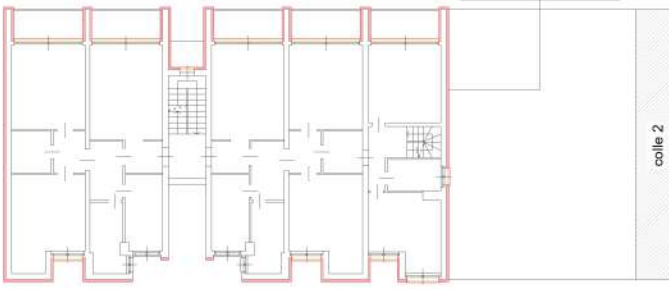

PIANTA COPERTURA

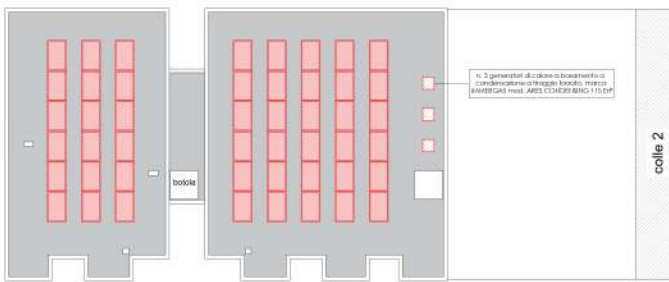

Prospetto oggetto di installazione cappotto tipo EPS con griglia spessore 12 cm, con l'integrazione con coltore da compiersi in sito prima della realizzazione

n. 3 generatori di calore a biomassa o ceneri di coccia con sistema di recupero termico (MANGIAGAS mod. AREA CONCEPT BING 113-DF)

PIANTA PIANO PRIMO

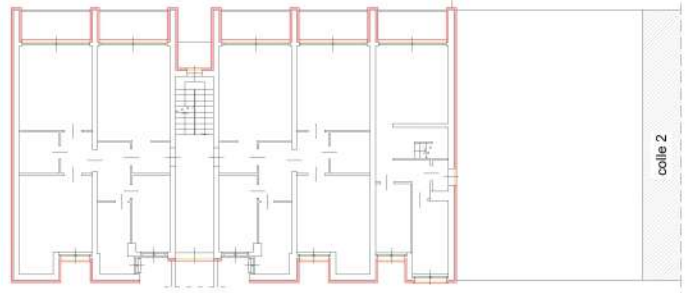

PIANTA PIANO TERZO

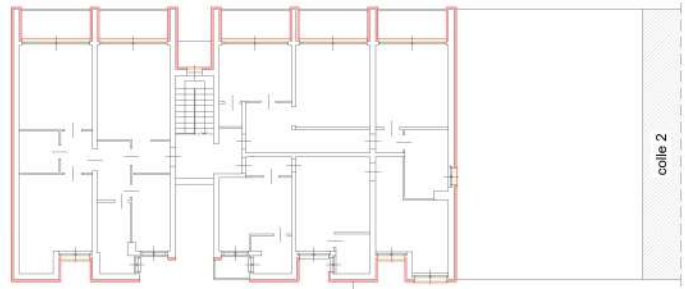

Prospetto oggetto di installazione cappotto tipo EPS con griglia spessore 12 cm, con l'integrazione con coltore da compiersi in sito prima della realizzazione

Prospetto oggetto di installazione cappotto tipo EPS con griglia spessore 12 cm, con l'integrazione con coltore da compiersi in sito prima della realizzazione



- DEMOLIZIONI
- NUOVE OPERE



L'Architetto

Progetto n. 11 per ind.	Condominio Colle 1	Scala 1:100
Oggetto: Allegato a pratica edilizia per opere di manutenzione straordinaria e riqualificazione energetica (CLAS) presso l'esistente sito nel comune di Como (CO), Via Oberecole n. 15		Data 10 Dic. 2020
Stato di fatto in corso redazione della proposta Stato n. 128		Foglio n. 3



DEMOLIZIONI
 NUOVE OPERE

L'Architetto

Progetto di:	Condominio Colle 1	Scala
per:		1:100
Autore:	Allegato a pratica edilizia per opere di manutenzione straordinaria e riqualificazione energetica (CLAS) presso l'edificio sito nel comune di Como (CO), Via Oberecole n. 15	Data
Intervento:	INTENSIVI strategie	10 Dic. 2023
Scale:		Foglio
		4

Tutti i diritti sono riservati e sono vietate espressamente la ristampa, l'uso non autorizzato, la diffusione o l'uso non autorizzato senza permesso scritto dalla società di architettura.

PIANTA TERRENO

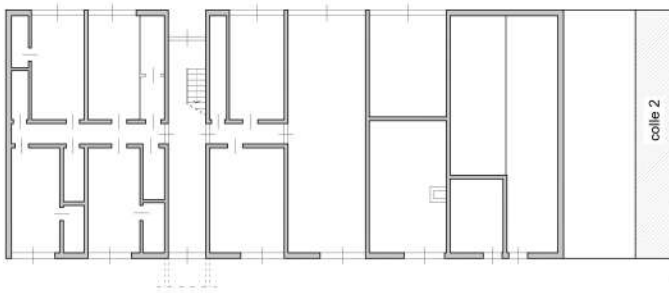

PIANTA PIANO SECONDO

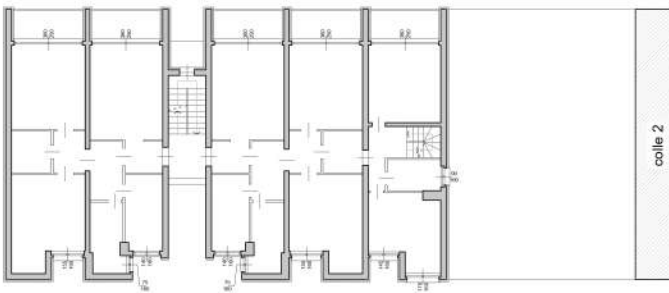

PIANTA COPERTURA

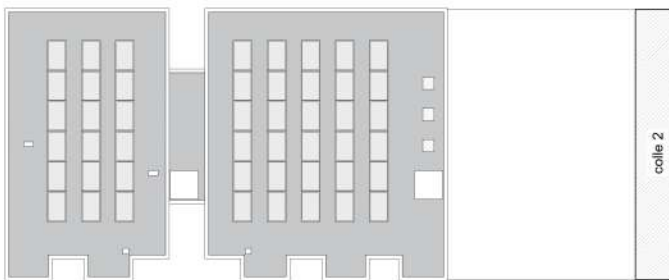

PIANTA PIANO PRIMO

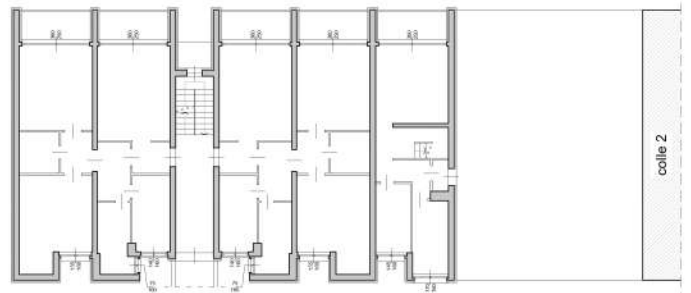

PIANTA PIANO TERZO

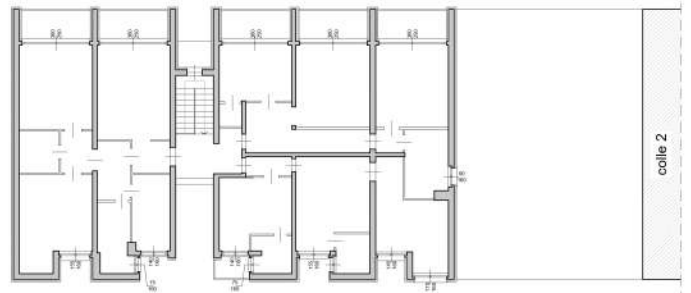

		L'Architetto
1) Progetto di... per ind.	Condominio Colle 1	Scala 1:100
2) Stato di fatto in corso di esecuzione delle opere... (art. 10, comma 1, lett. a) del D.Lgs. n. 46/2001)	Allegato a pratica edilizia per opere di manutenzione straordinaria e riqualificazione energetica (CLAS) presso l'edificio sito nel comune di Como (CO), Via Oberecole n. 15	Data 10 Dic. 2023
3) Stato di fatto in corso di esecuzione delle opere... (art. 10, comma 1, lett. a) del D.Lgs. n. 46/2001)	Descrizione: RIFORNIZIONE FRANGI PIANTE AL PIANO	Foglio n. 5

PROSPETTO OVEST



PROSPETTO SUD

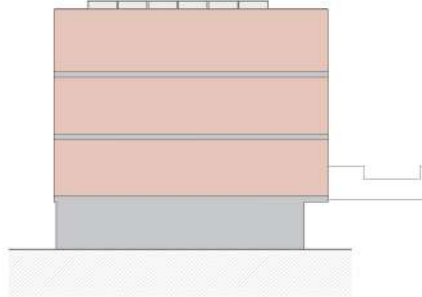

PROSPETTO EST



PROSPETTO NORD

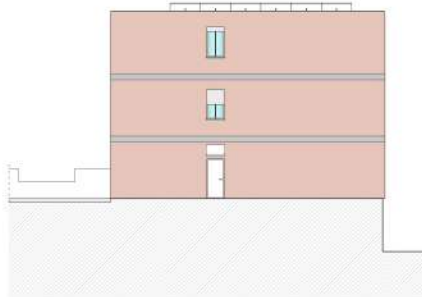

L'Architetto





1) Progetto di... per ind.	Condominio Colle 1	Scala 1:100
	Oggetto: Allegato a pratica edilizia per opere di manutenzione straordinaria e riqualificazione energetica (CLAS) presso l'edificio sito nel comune di Como (CO), Via Oberecole n. 15	Data: 10 Dic. 2023
Studio di Progettazione... Studio di Progettazione... S.p.A.	Descrizione: RIFUNZIONE FINALE progetto	Foglio n. 6

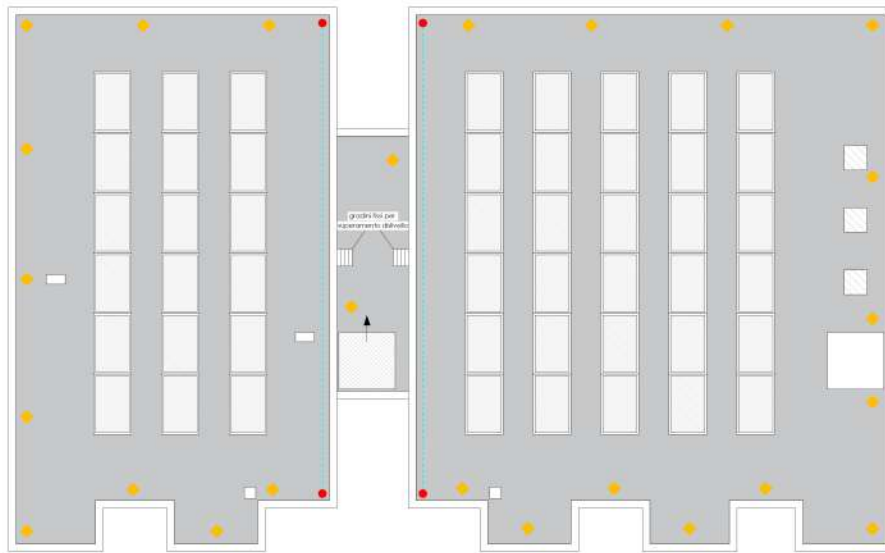

PIANTA COPERTURA



LEGENDA

-  palo linea vita classe C
-  fune in acciaio inox
-  punto fisso classe A2
-  accesso in copertura attraverso lucernario

L'Architetto	
	
per ind.	Comune di Condominio Coife 1
Scale:	1:50 1:20
Data:	10 Dicm. 2022
Pro:	
Disegnato:	Allegato a pratica edilizia per opere di manutenzione straordinaria e riqualificazione energetica (CLAS) presso l'edificio sito nel comune di Como (CO), via Strescole n. 15
Foglio:	7
<small>Fonte: Regione Lombardia - Dipartimento di Costruzione e Infrastrutture - Direzione Regionale del Territorio e Urbanistica - Ufficio Tecnico di Coife - Comune di Como</small>	