

**Agenzia del Territorio
CATASTO FABBRICATI
Ufficio Provinciale di
Lucca**

Dichiarazione protocollo n. LU0094778 del 07/05/2007

Planimetria di u.i.u. in Comune di Porcari

Via Diaccio

civ.

Identificativi Catastali:

Sezione:
Foglio: 10
Particella: 1301
Subalterno: 2

Compilata da:
Pollastrini Piero
Iscritto all'albo:
Geometri

Prov. Lucca

N. 468

Scheda n. 1

Scala 1:200

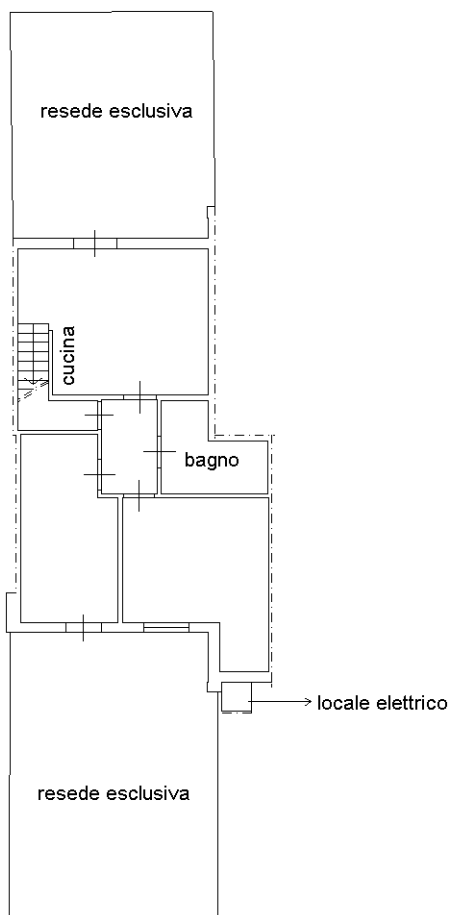

Pianta piano terra
H=2.72

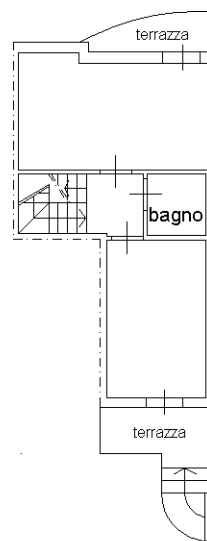

Pianta piano primo
H=2.72

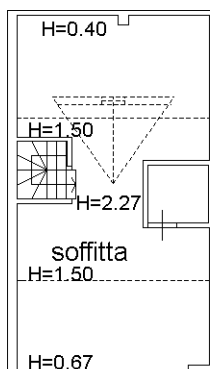

Pianta piano secondo

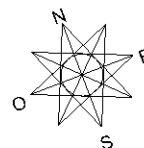

Ultima planimetria in atti

Catasto dei Fabbricati - Situazione al 29/12/2025 - Comune di PORCARI(G882) - < Foglio 10 - Particella 1301 - Subalterno 2 >
VIA DIACCIO n. 106 Piano T-1 - 2