

Pianta Piano Terra - Stato Autorizzato C.E. 115/2001

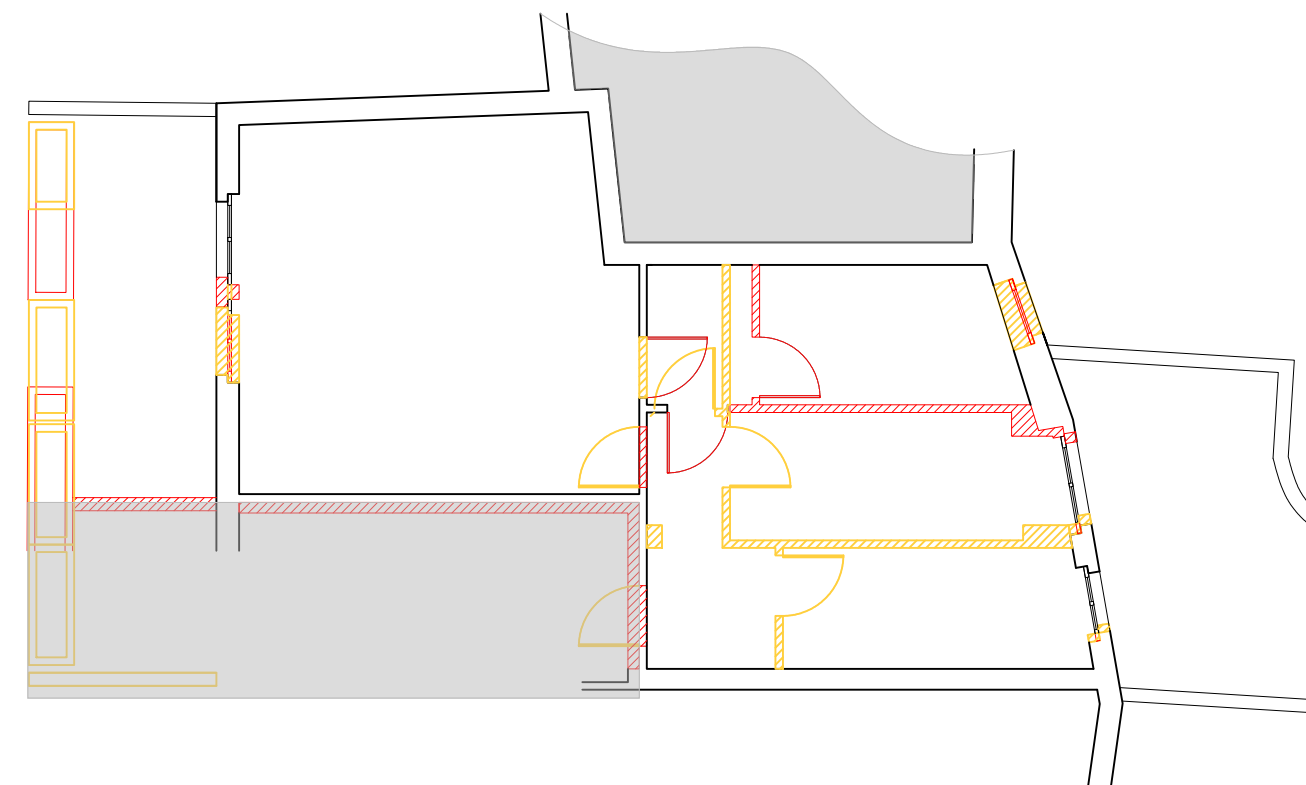

Pianta Piano Terra - Stato di Confronto

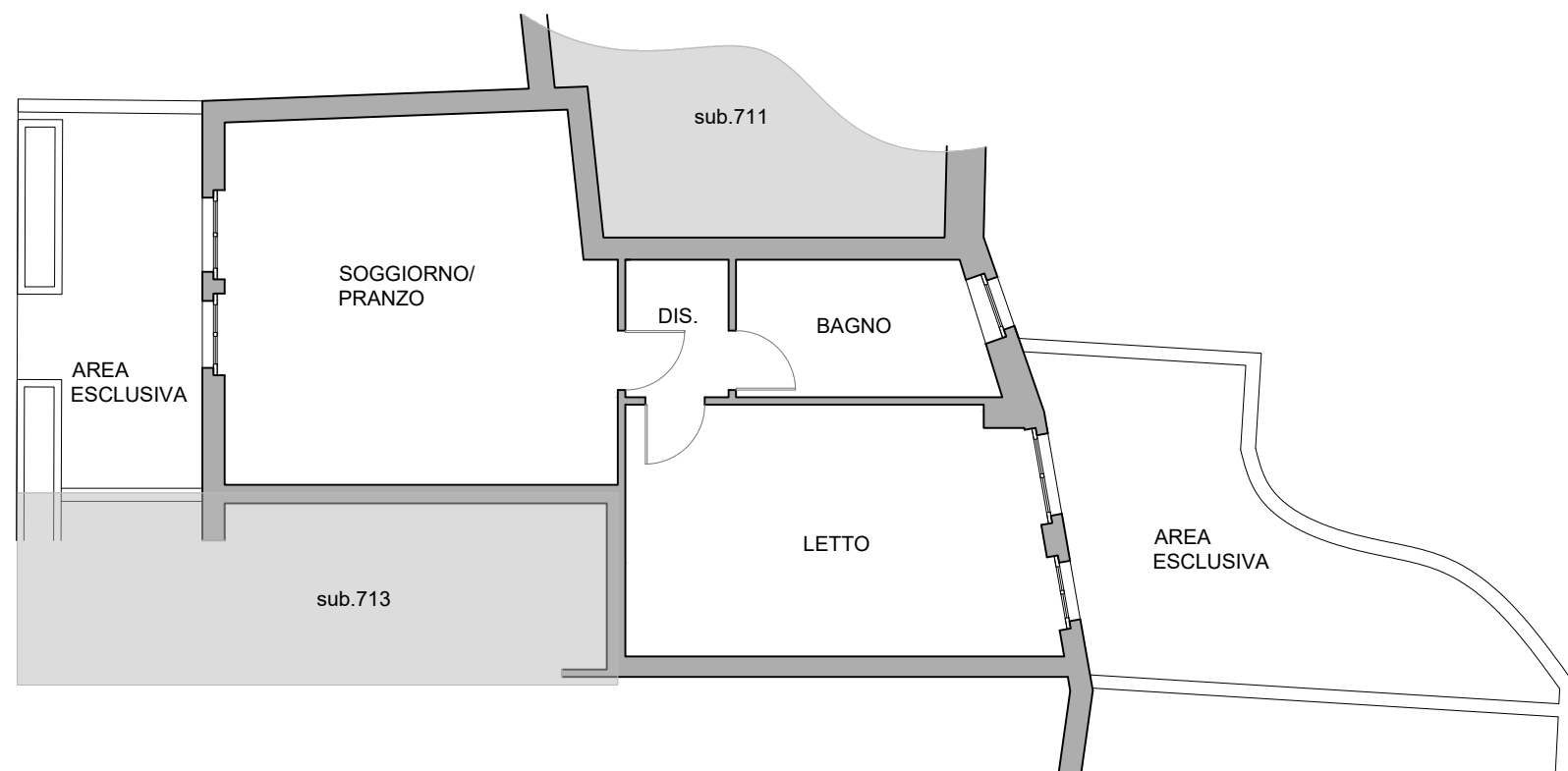

Pianta Piano Terra - Stato dei luoghi

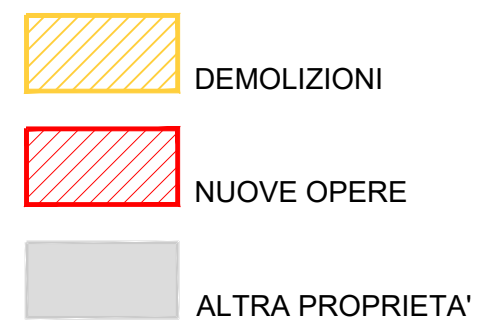

N.B. I COSTI PER LA P.E. in SANATORIA SONO STATI CONSIDERTI IN FASE DI PERIZIA

TRIBUNALE DI BERGAMO
PROCEDURA n.184/2025
lotto n.9

La Società Richiedente

DEL GIACCO VINCENZO ARCHITETTO

Trezzo sull'Adda (MI), Via Guarnerio 20
 T. +39.02.90963566 - tecnico1@studiodelgiacco.it
[http:// www.studiodelgiacco.it](http://www.studiodelgiacco.it)

Progettista



OGGETTO:
 UNITA' IMMOBILIARE RESIDENZIALE
 TRESORE BALNEARIO - VIA ANTONIO PASINETTI
PIANTA PIANO TERRA
 Stato Autorizzato C.E.115/2001,
 Stato dei luoghi e di Stato di Confronto

Tav.

U