

Tribunale di Rieti
PROCEDURA DI ESECUZIONE IMMOBILIARE

N° Gen. Rep. 145/2024

G.E. DOTT.SSA MARILINA GUGLIELMI

ALLEGATO 01

Elaborato grafico del bene pignorato

ALLEGATO 01
ELABORATO GRAFICO STATO DI FATTO scala 1:100
LOTTO 001 Catasto Fabbricati F.27, Part. 190, sub 5
Comune di Rocca Sinibalda (RI), Loc. Valle Verde, Via della Nocetta

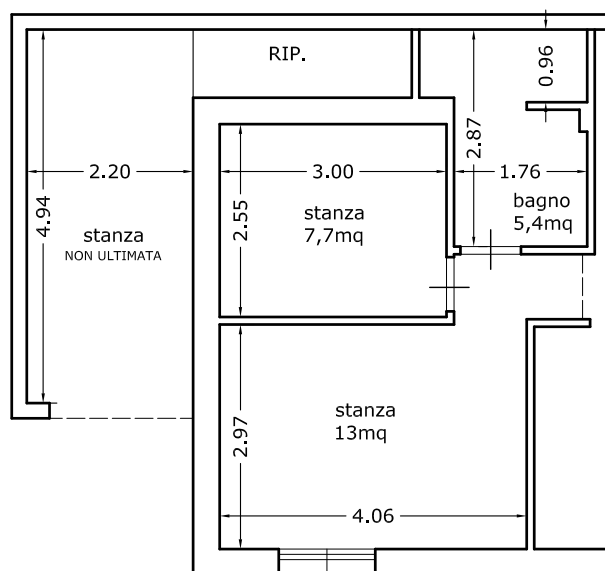

SUPERFICIE LORDA UNITA' IMMOBILIARE 49,2mq

