



E=1499100

1 Particella: 237

Comune: (MI) MOTTA VISCONTI
Scala originale: 1:2000
Dimensione cornice: 534.000 x 378.000 m. Protocollo pratica T535941/2025
17-Nov-2025 19:10:12
Foglio: 11

**Agenzia del Territorio
CATASTO FABBRICATI
Ufficio Provinciale di
Milano**

Dichiarazione protocollo n. MI0394336 del 02/05/2007

Planimetria di u.i.u. in Comune di Motta Visconti

Via Po

civ. SC

Identificativi Catastali:

Sezione:
Foglio: 11
Particella: 237
Subalterno: 710

Compilata da:
Ciraci Cosimo
Iscritto all'albo:
Geometri

Prov. Milano

N. 8687

Scheda n. 1

Scala 1:200

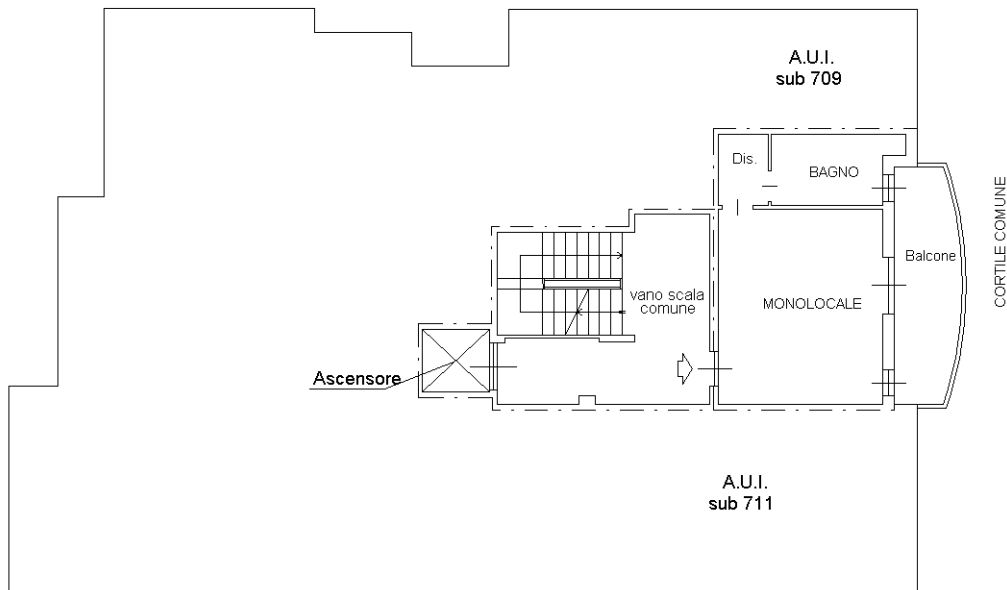

PIANO PRIMO
H=2.70

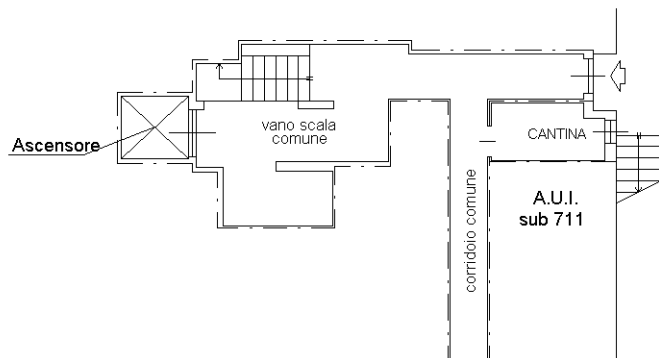

PIANO SEMINTERRATO
H=2.40



Ultima planimetria in atti

ELABORATO PLANIMETRICO	Compilato da: Ciraci Cosimo	Iscritto all'albo: Geometri	Prov. Milano	N. 8687
Comune di Motta Visconti	Sezione: Foglio: 11	Particella: 237	Pr. 02/05/2007	del
Dimostrazione grafica dei subalberi				
Tipo Mappale n. del			Scala 1 : 500	

