

Immobile ubicato in Vittuone (MI) via Madonna del Salvatore N. 6/10
R.G.E. n. 807/2025 del Tribunale di Milano

Esterni fabbricato



Immobile ubicato in Vittuone (MI) via Madonna del Salvatore N. 6/10
R.G.E. n. 807/2025 del Tribunale di Milano



Immobile ubicato in Vittuone (MI) via Madonna del Salvatore N. 6/10
R.G.E. n. 807/2025 del Tribunale di Milano

Area comune condominiale



Scale comuni condominiali



Porta di accesso all'unità



Porta di accesso (vista dall'interno)



Soggiorno





Immobile ubicato in Vittuone (MI) via Madonna del Salvatore N. 6/10
R.G.E. n. 807/2025 del Tribunale di Milano



Camera da letto



Immobile ubicato in Vittuone (MI) via Madonna del Salvatore N. 6/10
R.G.E. n. 807/2025 del Tribunale di Milano



Immobile ubicato in Vittuone (MI) via Madonna del Salvatore N. 6/10
R.G.E. n. 807/2025 del Tribunale di Milano



Immobile ubicato in Vittuone (MI) via Madonna del Salvatore N. 6/10
R.G.E. n. 807/2025 del Tribunale di Milano



Locale cucina



Immobile ubicato in Vittuone (MI) via Madonna del Salvatore N. 6/10
R.G.E. n. 807/2025 del Tribunale di Milano

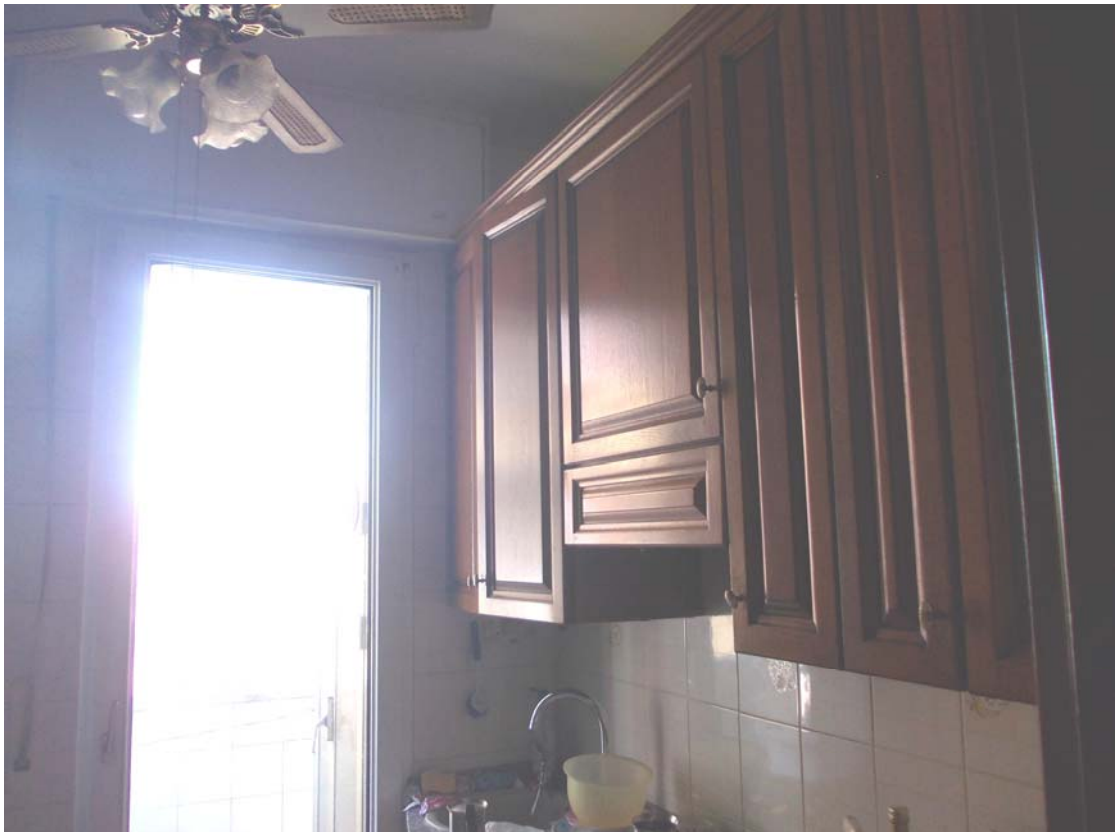

Immobile ubicato in Vittuone (MI) via Madonna del Salvatore N. 6/10
R.G.E. n. 807/2025 del Tribunale di Milano



Bagno



Immobile ubicato in Vittuone (MI) via Madonna del Salvatore N. 6/10
R.G.E. n. 807/2025 del Tribunale di Milano

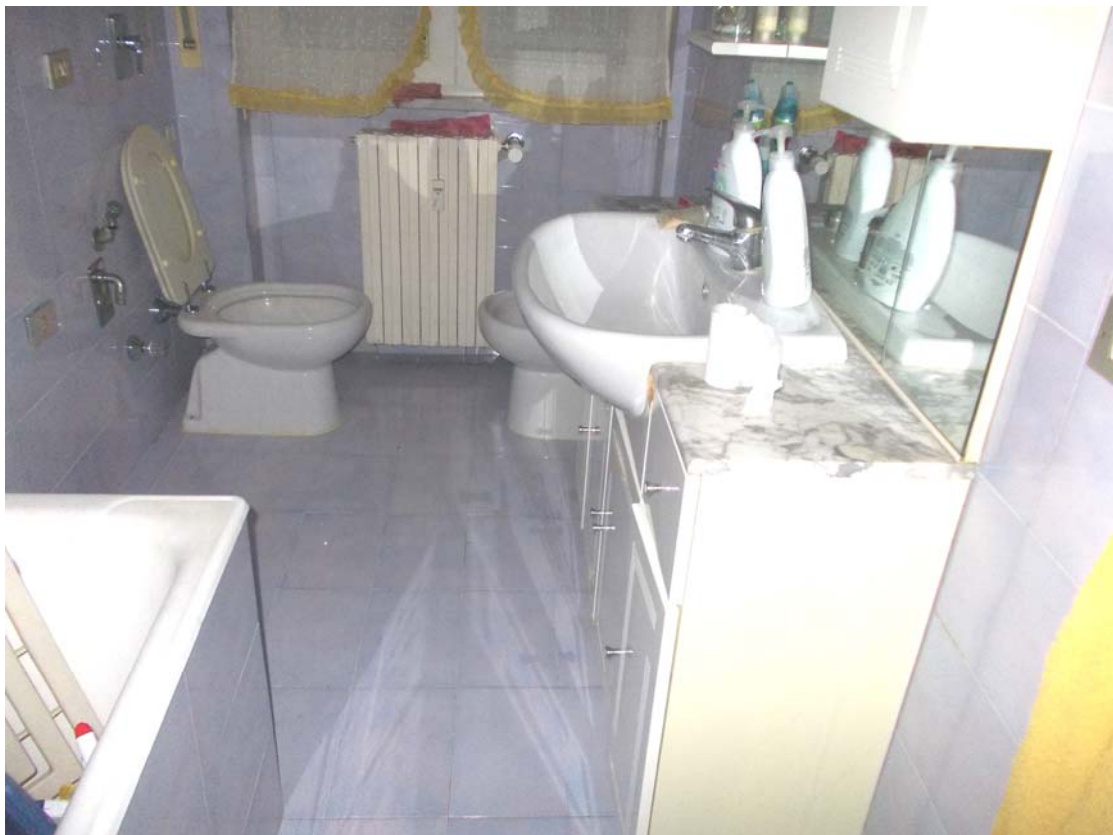

Immobile ubicato in Vittuone (MI) via Madonna del Salvatore N. 6/10
R.G.E. n. 807/2025 del Tribunale di Milano



Immobile ubicato in Vittuone (MI) via Madonna del Salvatore N. 6/10
R.G.E. n. 807/2025 del Tribunale di Milano



Balcone



**Immobile ubicato in Vittuone (MI) via Madonna del Salvatore N. 6/10
R.G.E. n. 807/2025 del Tribunale di Milano**



Vista corpo box dall'appartamento



Scale d'accesso alle cantine



Porta d'accesso al vano cantina





Immobile ubicato in Vittuone (MI) via Madonna del Salvatore N. 6/10
R.G.E. n. 807/2025 del Tribunale di Milano

Corridoio comune cantine



Corsello comune box



Immobile ubicato in Vittuone (MI) via Madonna del Salvatore N. 6/10
R.G.E. n. 807/2025 del Tribunale di Milano



Immobile ubicato in Vittuone (MI) via Madonna del Salvatore N. 6/10
R.G.E. n. 807/2025 del Tribunale di Milano



**Immobile ubicato in Vittuone (MI) via Madonna del Salvatore N. 6/10
R.G.E. n. 807/2025 del Tribunale di Milano**

Cancello d'accesso ai box dal civico 10

