

MODULARIO
F. Cat. N. 7 315



MINISTERO DELLE FINANZE

M. B. Nuovo Catasto Edilizio Urbano

DIREZIONE GENERALE DEL CATASTO E DEI SERVIZI TECNICI ERARIALI

Lire
20

NUOVO CATASTO EDILIZIO URBANO

(D. DECRETO LEGGE 31 MARZO 1952, N. 650)

Planimetria dell'immobile situato nel Comune di **Vittuone 2°** in Strada Provinciale di Turbigo
Ditta Istituto Autonomo per le Case Popolari della Provincia di Milano Viale Romagna 26
Allegata alla dichiarazione presentata all'Ufficio Tecnico Erariale di **Milano**

PLANIMETRIA DELL'IMMOBILE PLANIMETRIA
ALLEGATA ALLA SCHEDA N.
DELLO STABILE DI N. **318455**

31846'

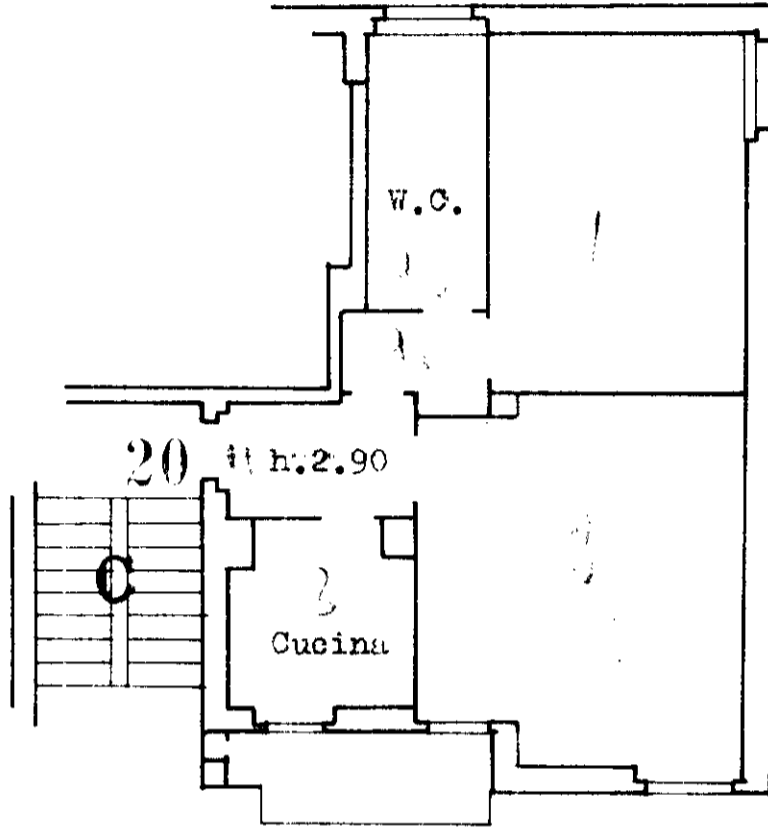

PIANO 1°



CANTINA
h = 2,30

ORIENTAMENTO



SCALA DI I. : 100

N.B.: Tutte le coerenze sono di proprietà della Ditta intestata.

SPAZIO RISERVATO PER LE ANNOTAZIONI D'UFFICIO

DATA
PROT. N°

Compilata dal **Dott. Ing.**

(Titolo, nome e cognome del tecnico)

MARIA VILDA

Iscritto all'Albo degli Ingegneri
della Provincia di Milano

DATA

Firma:



MINISTERO DELLE FINANZE

DIREZIONE GENERALE DEL CATASTO E DEI SERVIZI TECNICI ERARIALI

NUOVO CATASTO EDILIZIO URBANO

Lire
15

(R. DECRETO LEGGE 13 APRILE 1976 N. 30)

Planimetria dell'immobile situato nel Comune di Vittuone **Via** Madonna del Salvatore
Ditta Balzarotti Giuseppe n. Casorezzo 1.1.21 - Balzarotti Luigi n. Casorezzo 29.11.25
 Balzarotti Mario n. Corbetta 7.11.31 - Balzarotti Enrico n. Corbetta 21.12.35
Allegata alla dichiarazione presentata all'Ufficio Tecnico Erariale di Milano

Scheda D n°0197302

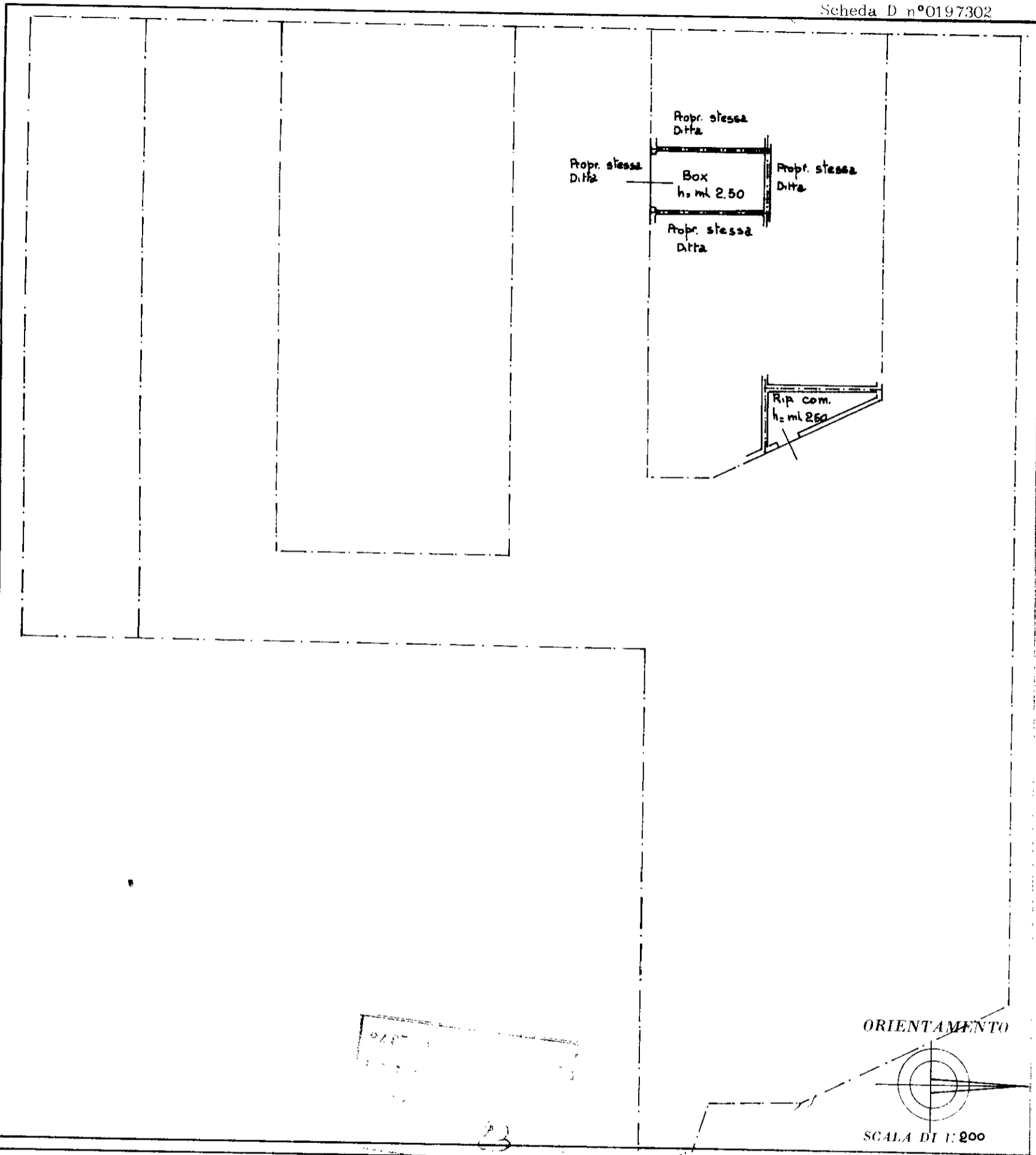

SPAZIO RISERVATO PER LE ANNOTAZIONI D'UFFICIO

DATA 21.3.72
 PROT. N° 825



Compilata dal Geom. Ambrogio Ballarini
(Titolo, nome e cognome del tecnico)

Iscritto all'Albo dei Geometri
della Provincia di Milano

DATA 21.3.72

Firma: *Ambrogio Ballarini*