

Tribunale Civile di Palmi
Sezione Esecuzioni Immobiliari

Procedimento n. 78/2024 R.G.E.
promosso da
ISEO SPV S.r.l. e per essa la mandataria doValue S.p.A.
in danno di
[REDACTED]

Relazione di Consulenza Tecnica d'Ufficio
Perizia di stima

Allegato n.7

Rilievo planimetrico



Pianta Piano Terra

Scala 1:50

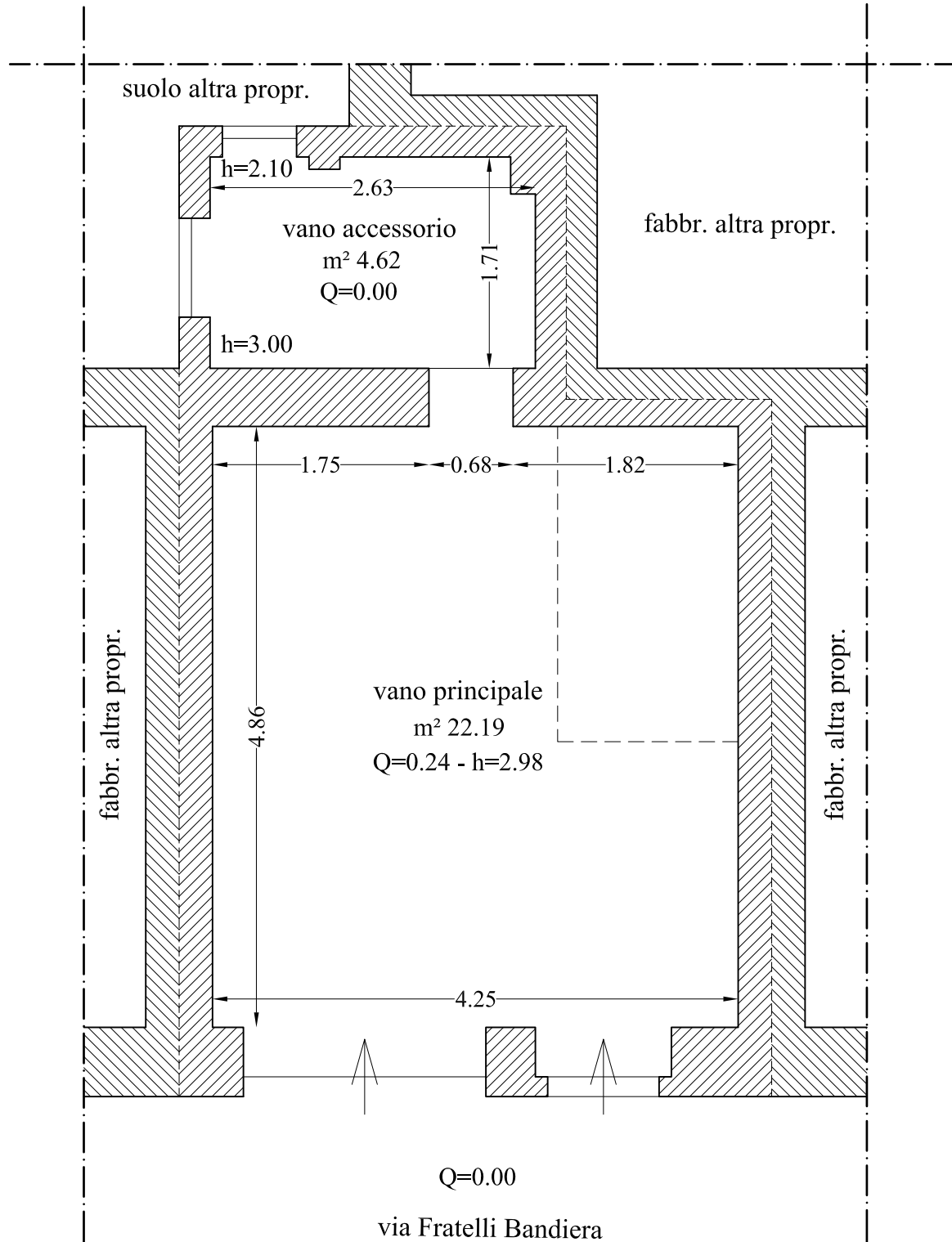

Pianta Copertura

Scala 1:50

