

MODULARIO  
F. Catasto 214



MINISTERO DELLE FINANZE  
DIPARTIMENTO DEL TERRITORIO  
**CATASTO EDILIZIO URBANO** (RDL 13-4-1939, N. 652)

MOD. **BN** (CEU)

Planimetria di u.i.u. in Comune di **RUBIERA** via **SALVATERRA** civ. **23**

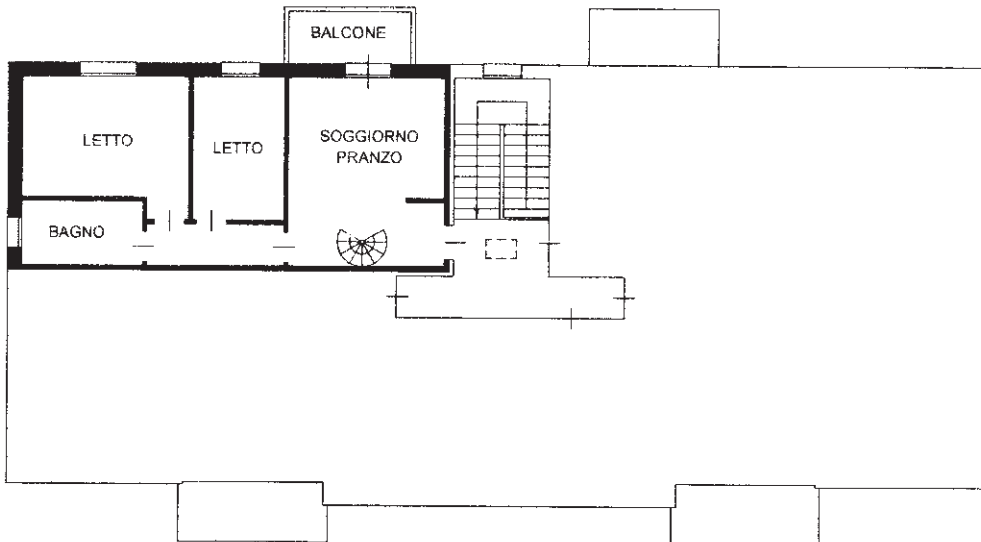

PIANO SECONDO h: 2.70 ml

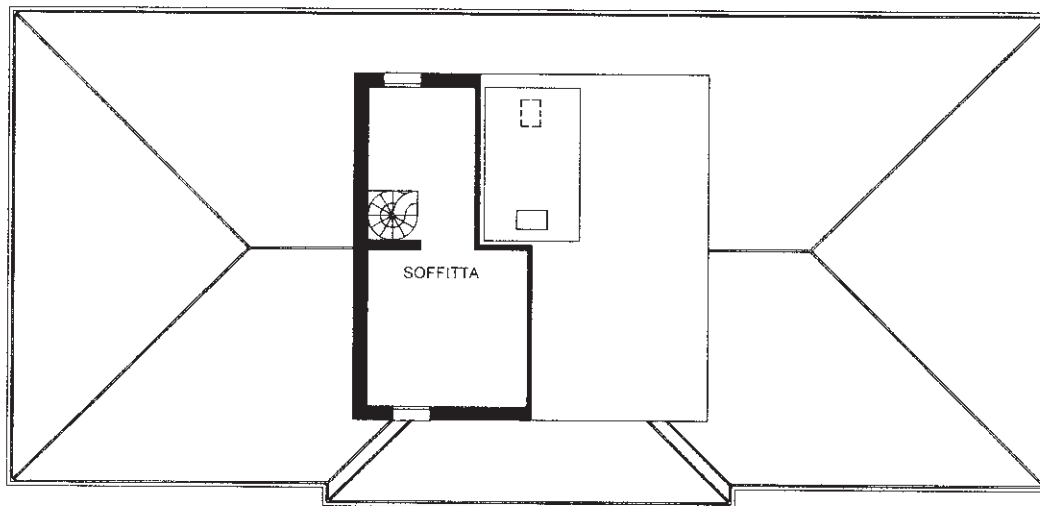

SOTTOTETTO h: 1.60 - 2.60 ml

ORIENTAMENTO

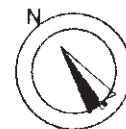

SCALA DI 1:200

Catasto dei Fabbricati - Situazione al 26/12/2025 - Comune di RUBIERA(H628) - < Foglio 28 - Particella 360 - Subaltemo 25 >  
VIA PER SALVATERRA n. 23 Piano 2-3

Dichiarazione di N.C.   
Dichiarazione di variazione

Compilata dal **geom. ALBERTO PIGNATTI**  
(Titolo, cognome e nome)

RISERVATO ALL'UFFICIO

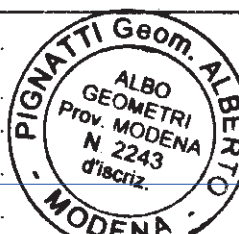

Data presentazione: 03/12/2001 - Data: 26/12/2025 - n. T5797 - Richiedente: BRTGRL58B01F960G  
Totale schede: **28** - Formato di acquisizione: A4(210x297) - Formato stampa: A4(210x297) - n. **2243**  
n. **360** sub **25**

isento all'albo de **GEOMETRI**  
della provincia di **MODENA** n. **2243**  
data **14/1/2001** Firma **Alberto Pignatti**

MODULARIO  
F. Catasto 214



MINISTERO DELLE FINANZE  
DIPARTIMENTO DEL TERRITORIO  
**CATASTO EDILIZIO URBANO** (RDL 13-4-1939, N. 652)

MOD. **BN** (CEU)

Planimetria di u.i.u. in Comune di RUBIERA via SALVATERRA civ. 23

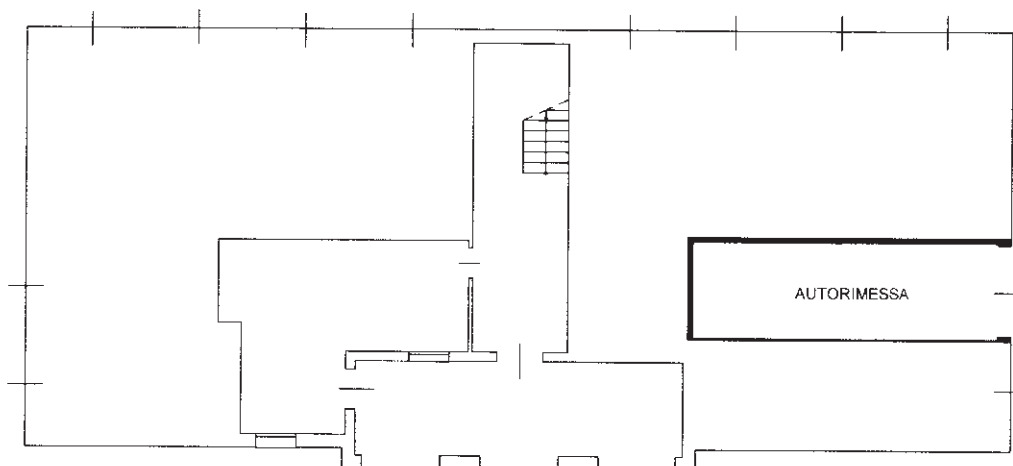

PIANO TERRA h: 2.50 ml

ORIENTAMENTO

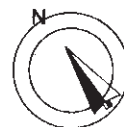

SCALA DI 1:200

Fig. 1000 - Is. P. 11/10 - Is. P. 11/10 - Is. P. 11/10 - Is. P. 11/10

Catasto dei Fabbricati - Situazione al 26/12/2025 - Comune di RUBIERA(H628) - < Foglio 28 - Particella 360 - Subalterno 12 >  
VIA PER SALVATERRA n. 23 Piano T

Dichiarazione di N.C.   
Denuncia di variazione

Compilata dal geom. ALBERTO PIGNATTI  
(Titolo, cognome e nome)

RISERVATO ALL'UFFICIO

Data presentazione: 03/12/2001  
Identificativi catastali  
n. 360 sub. 12

scritto all'atto del Richiedente: GEOMETRI  
della provincia di MODENA n. 2243  
data 14/11/2001 Firma Alberto Pignatti

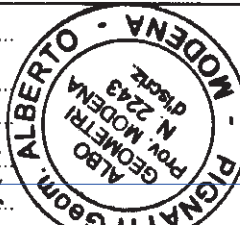

Ultima planimetria in atti