

MODULARIO  
F. - Cat. S. T. - 315



MINISTERO DELLE FINANZE  
DIREZIONE GENERALE DEL CATASTO E DEI SERVIZI TECNICI ERARIALI

Mod. B (Nuovo Catasto Edilizio Urbano)

Lire  
15

# NUOVO CATASTO EDILIZIO URBANO

(R. DECRETO-LEGGE 13 APRILE 1938, N. 652)

Planimetria dell'immobile situato nel Comune di Reppio Emilia Via Turri  
Ditta Dep.Fer. S.p.a. Depole e Ferretti Via S. Barbara 39 Milano  
Allegata alla dichiarazione presentata all'Ufficio Tecnico Erariale di Reppio Emilia

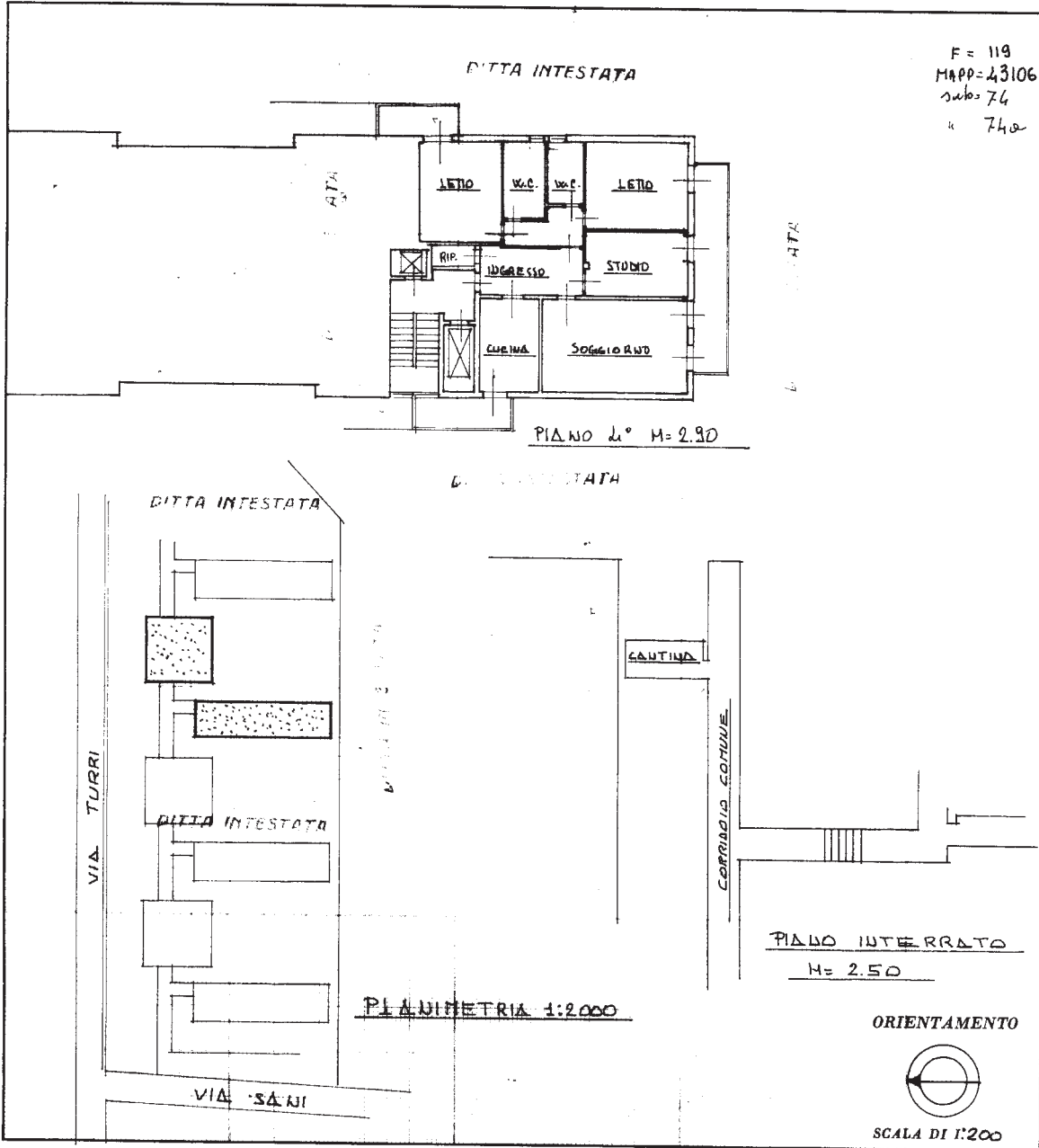

SPAZIO RISERVATO PER LE ANNOTAZIONI D'UFFICIO	
DATA <b>16 SET 1977</b>	PROT. N° <b>5003</b>
FG. 137 MA=147/49 43106/149	

Compilata da Geom. Piccolo Luciano  
(Titolo, nome e cognome del tecnico)  
 Iscritto all'Albo de Geometri  
 della Provincia di Reppio Em. Ro.  
 DATA 16/09/77  
 Firma: Piccolo Luciano

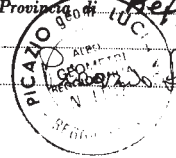

Catasto dei Fabbricati - Situazione al 26/12/2025 - Comune di REGGIO NELL'EMILIA(H223) - < Foglio 137 - Particella 147 - Subalterno 49 >  
VIA GIUSEPPE TURRI n. 35 Piano S1 - 4

Ultima planimetria in atti

MODULARIO  
F. - Cat. S. T. - 315



MINISTERO DELLE FINANZE  
DIREZIONE GENERALE DEL CATASTO E DEI SERVIZI TECNICI ERARIALI

Mod. B (Nuovo Catasto Edilizio Urbano)

Lire  
15

# NUOVO CATASTO EDILIZIO URBANO

(R. DECRETO-LEGGE 13 APRILE 1939, N. 652)

Planimetria dell'immobile situato nel Comune di Reppio Emilia Via Turri  
Ditta Dep Fer Snpp Depola e Fenetti via S. Barnaba 39 Milano  
Allegata alla dichiarazione presentata all'Ufficio Tecnico Erariale di Reppio Emilia

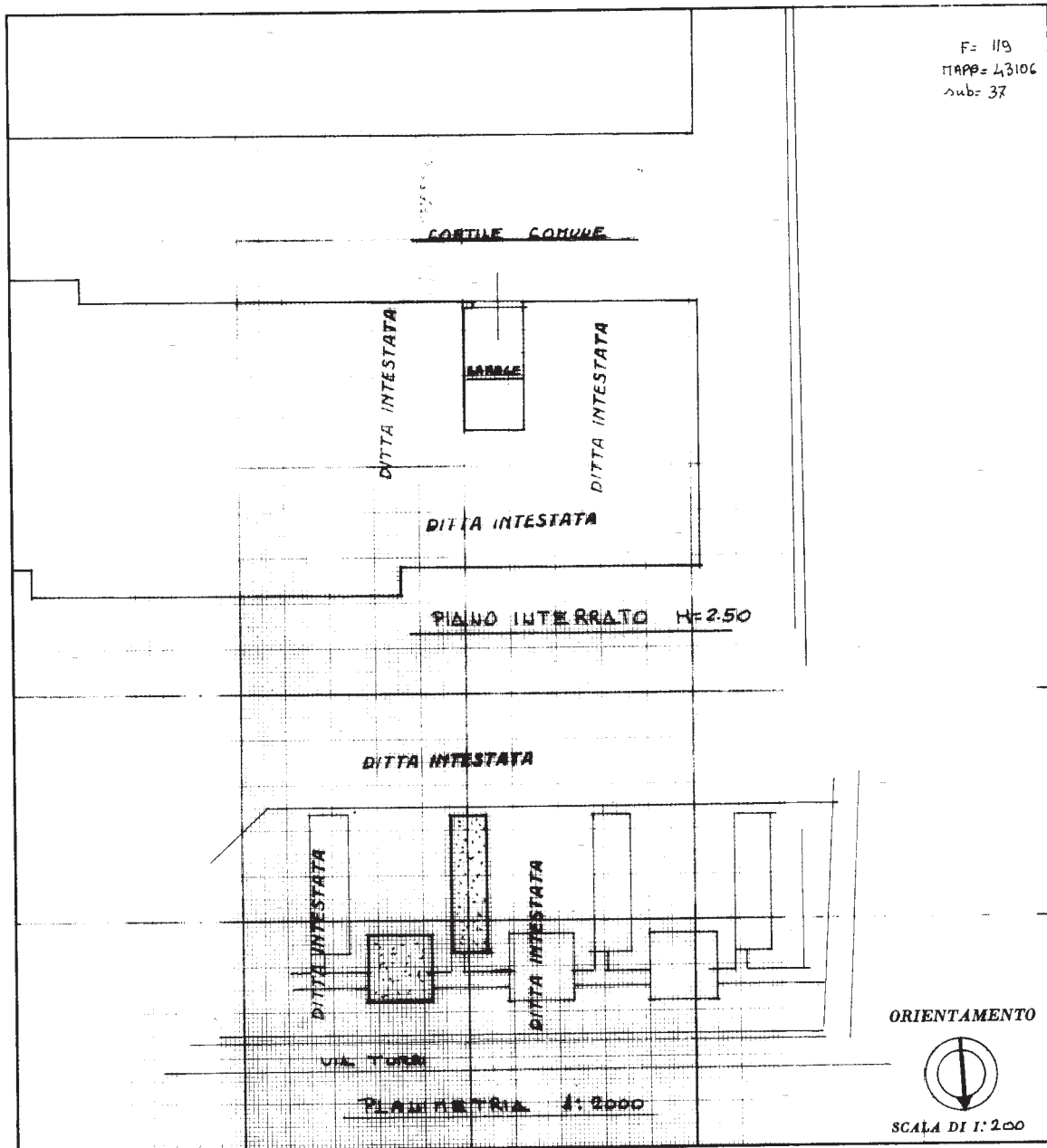

SPAZIO RISERVATO PER LE ANNOTAZIONI D'UFFICIO

DATA **16 SET. 1977**

PROT. N° **2784**

**43106/188**

Compilata dal Geom. Picerno Luciano  
(Titolo, nome e cognome del tecnico)

Iscritto all'Albo de i Geometri  
della Provincia di Reppio Emilia

DATA **16 SET. 1977**

Firma: Picerno Luciano

Catasto dei Fabbricati - Situazione al 26/12/2025 - Comune di REGGIO NELL'EMILIA(H223) - < Foglio 137 - Particella 147 - Subalterno 88 >  
Via GIUSEPPE TURRI n. 25 Piano S1

Ultima planimetria in atti