

COMUNE DI CERVARO  
(Provincia di Frosinone)

TRIBUNALE DI CASSINO SEZIONE CIVILE

ESECUZIONI IMMOBILIARI. GIUDICE DELL'ESECUZIONE LORENZO SANDULLI. PROCEDIMENTO R.G.E.I. N. 54 - 2025. PROVVEDIMENTO DI NOMINA DEL CTU DEL 07.09.2025

FABBRICATO SITO ALLA VIA TRIVIO  
RIPORTATO IN CATASTO AL FOGLIO 13 MAPPALE 495

TITOLO:

PLANIMETRIA STATO DI FATTO  
TABELLA RIEPILOGATIVA PLANIMETRIE

IL CTU  
(Dott. Ing. Abelino Messore)

SCALA:	1:100	Nota:
Data:	FEBBRAIO 2026	Nota:
AGGIORNATO IL:		Data:
Data:		Data:
Data:		Data:

TAVOLA N°:

1

Abelino Messore - Ingegnere - 03040 S.Ambrogio sul Garigliano (FR) via S.Rocco Interno, 53 tel. e fax - 0776/98143



PIANO TERRA

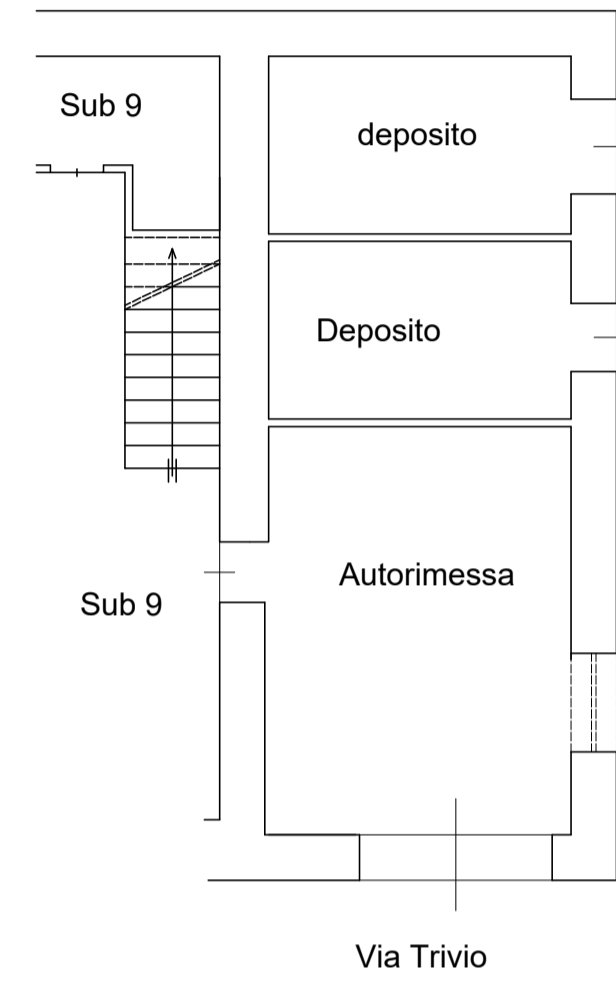

PLANIMETRIA GENERALE FABBRICATO - STATO DI FATTO

PIANO PRIMO

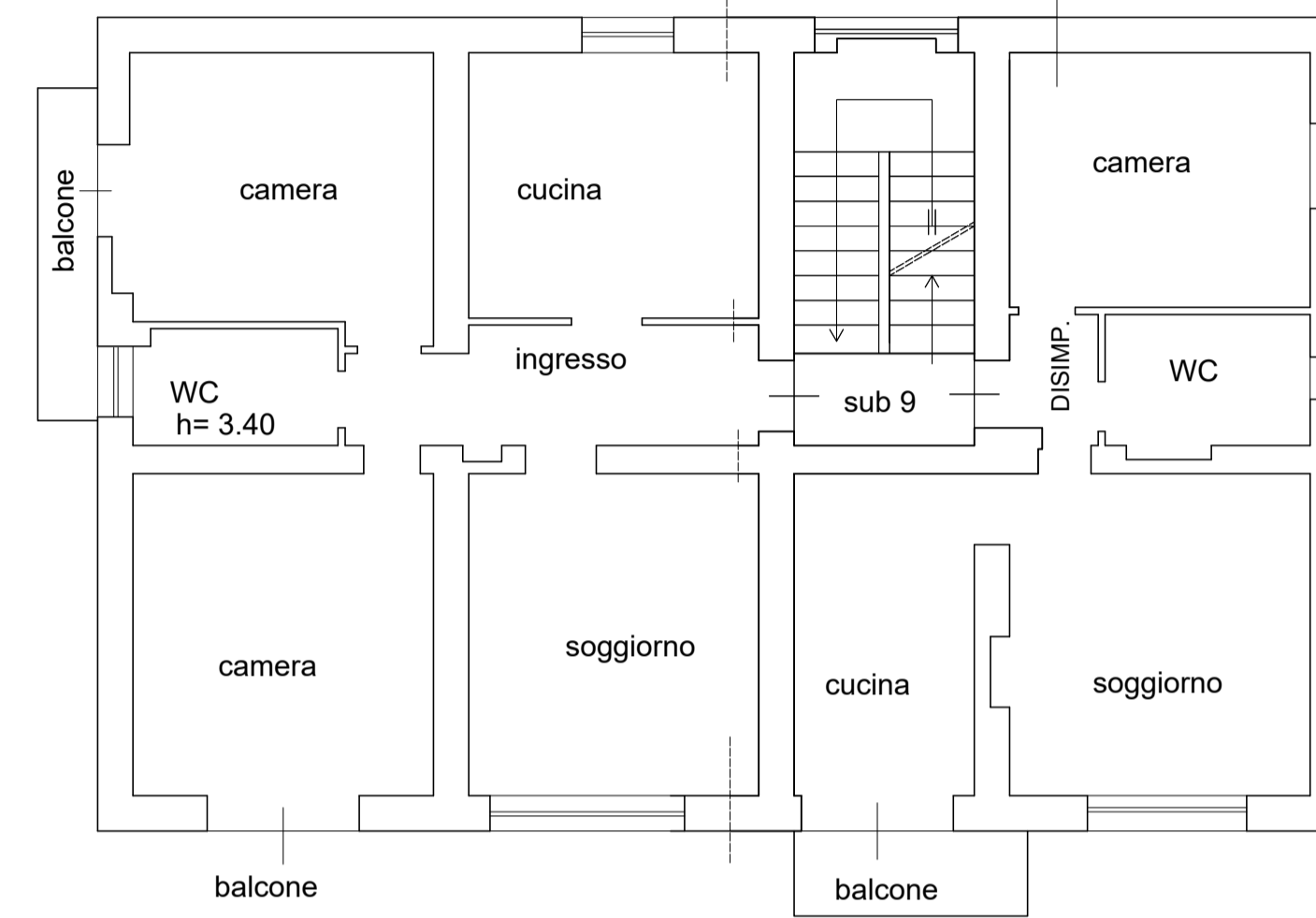

PIANO SECONDO

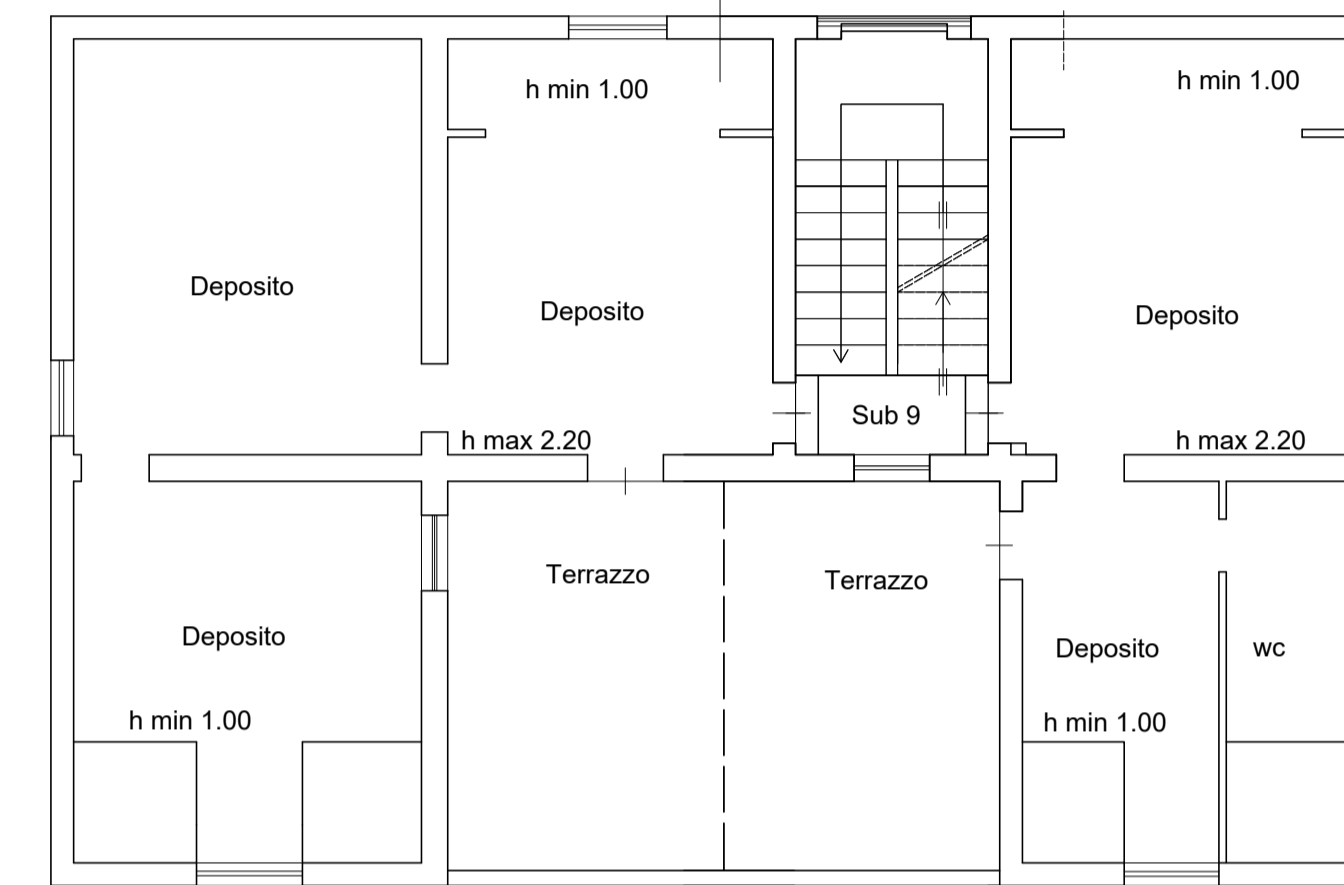

SUDDIVISIONE IN LOTTI

PIANO TERRA  
LOTTO 1 - SUB 13 AUTORIMESSA

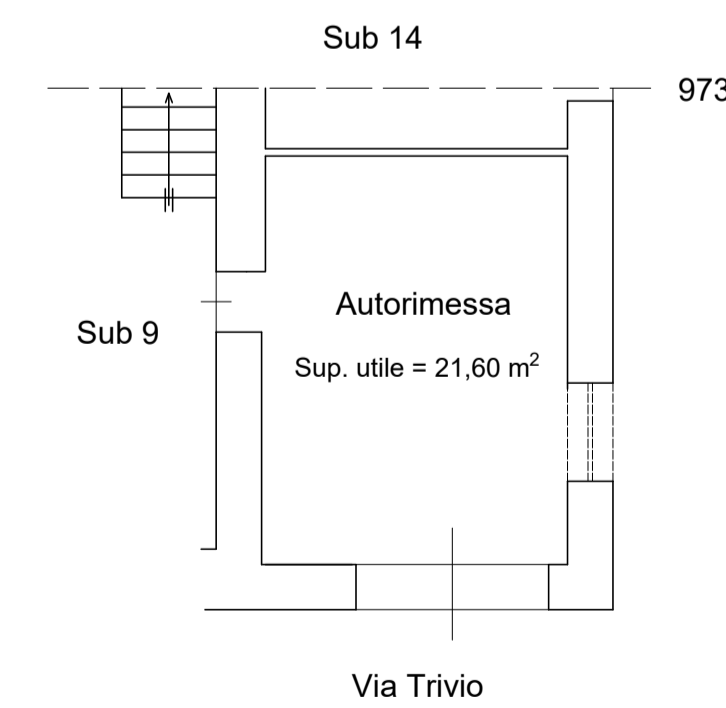

PIANO TERRA  
LOTTO 2 - SUB 14 DEPOSITO

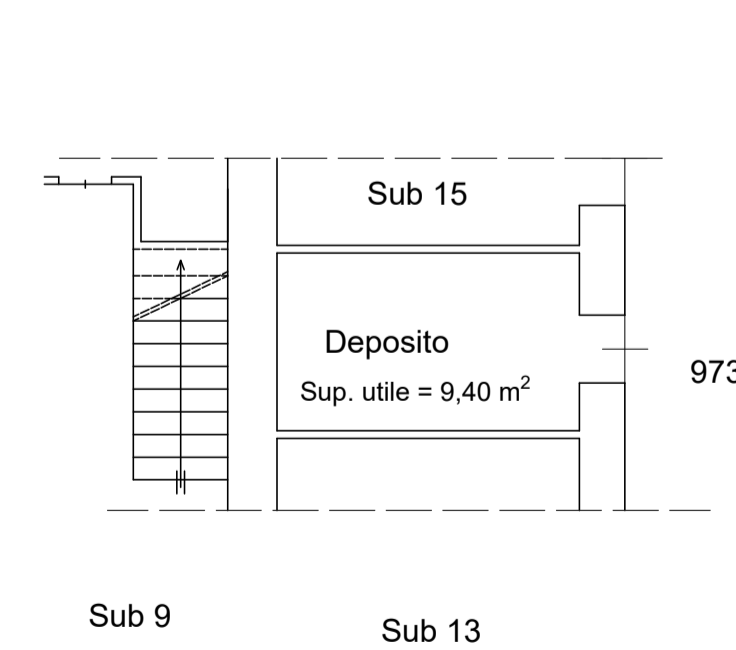

PIANO TERRA  
LOTTO 3 - SUB 15 DEPOSITO

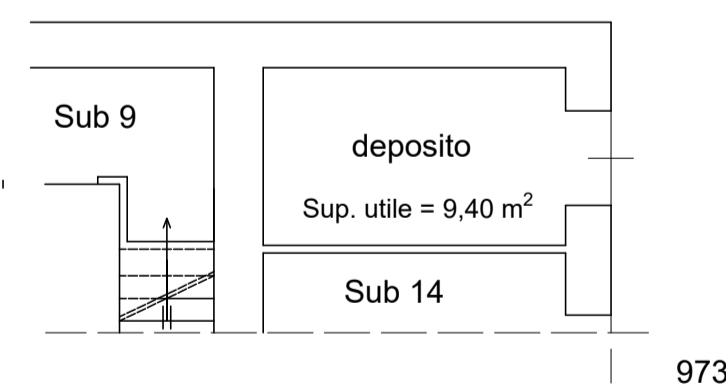

PIANO PRIMO  
LOTTO 4 - SUB 16 ABITAZIONE

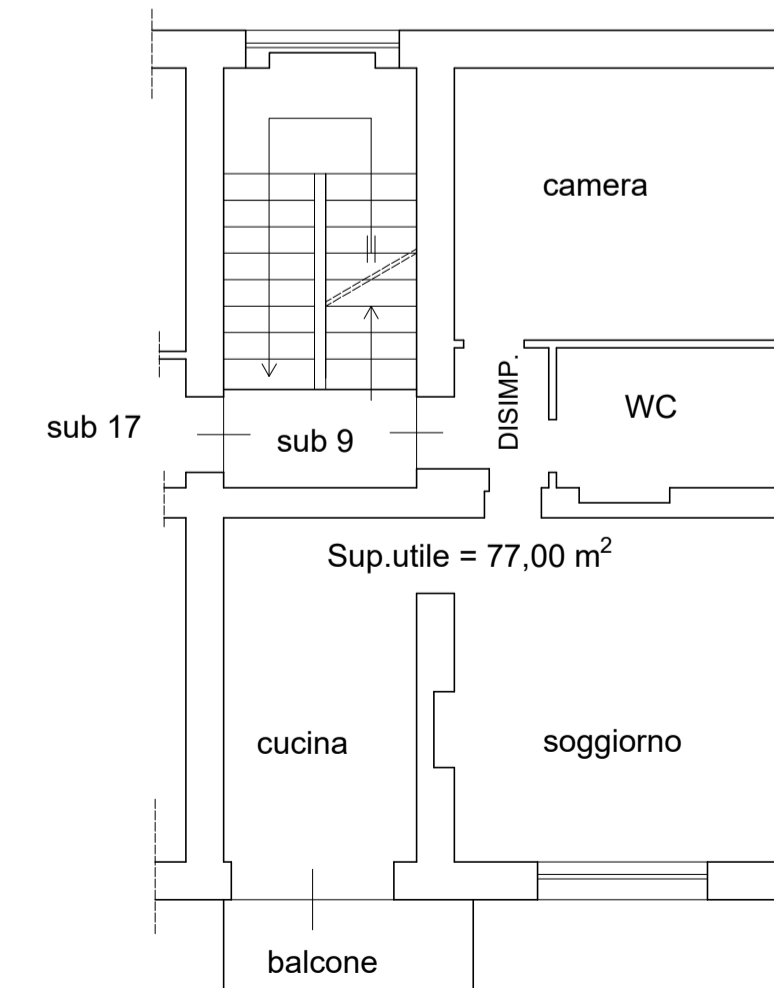

PIANO PRIMO  
LOTTO 5 - SUB 17 ABITAZIONE

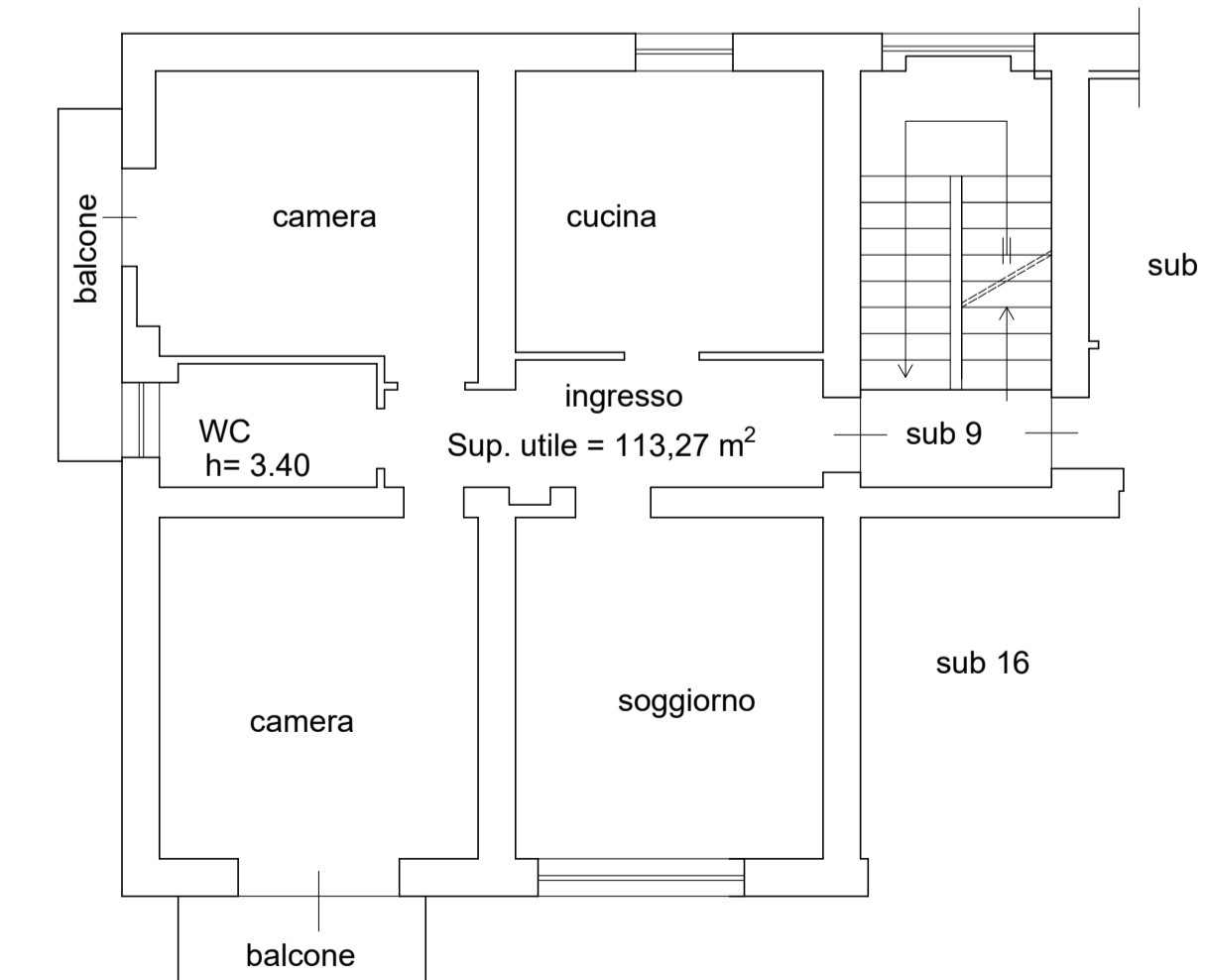

PIANO SECONDO  
LOTTO 6 - SUB 18 DEPOSITO

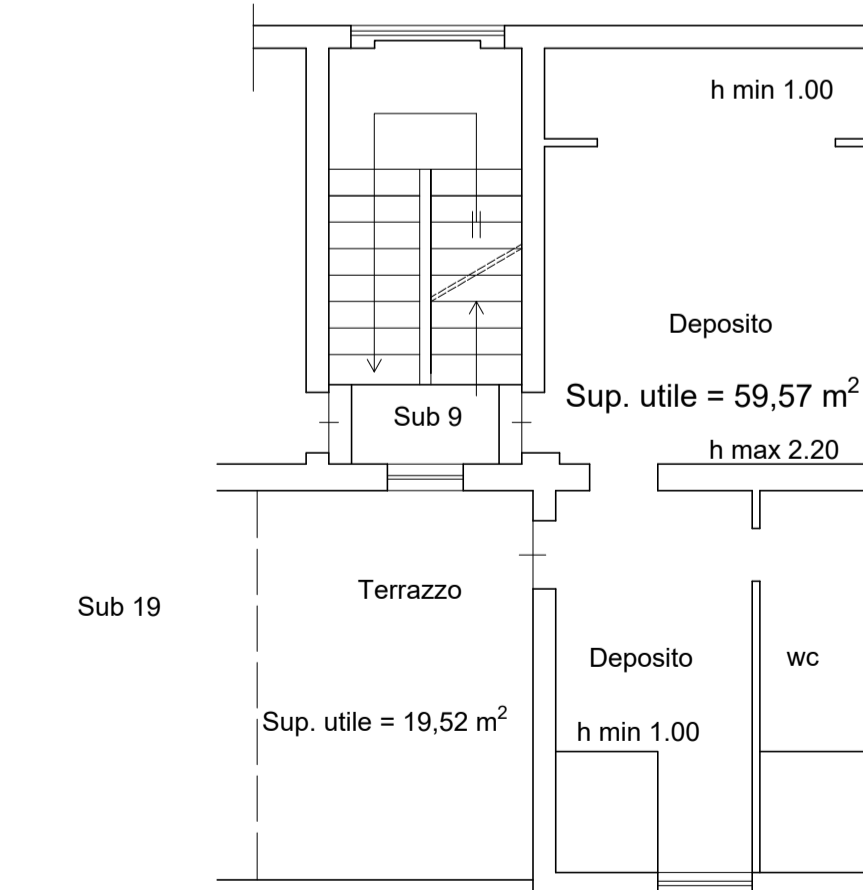

PIANO SECONDO  
LOTTO 7 - SUB 19 DEPOSITO

