

# COMUNE DI CERVARO

(Provincia di Frosinone)

TRIBUNALE DI CASSINO SEZIONE CIVILE  
ESECUZIONI IMMOBILIARI. GIUDICE DELL'ESECUZIONE LORENZO SANDULLI. PROCEDIMENTO R.G.E.I. N. 54 - 2025  
PROVVEDIMENTO DI NOMINA DEL CTU DEL 07.09.2025

FABBRICATO SITO ALLA VIA TRIVIO  
RIPORTATO IN CATASTO AL FOGLIO 13 MAPPALE 495

TITOLO:

**PLANIMETRIA RILIEVO FOTOGRAFICO**

IL CTU  
(Dott. Ing. Abelino Messore)

SCALA:	1:100	Visite:
Date:	FEBBRAIO 2026	Visite:
AGGIORNATO IL:		Date:
Date:		Date:
Date:		Date:

TAVOLA N°:

**2**

Abelino Messore - Ingegnere - 03040 S.Ambrogio sul Garigliano (FR) via S.Rocco Interno, 53 tel. e fax - 0776/98143

PIANO TERRA



FOTO 1

PIANO PRIMO  
LOTTO 4 - SUB 16 ABITAZIONE

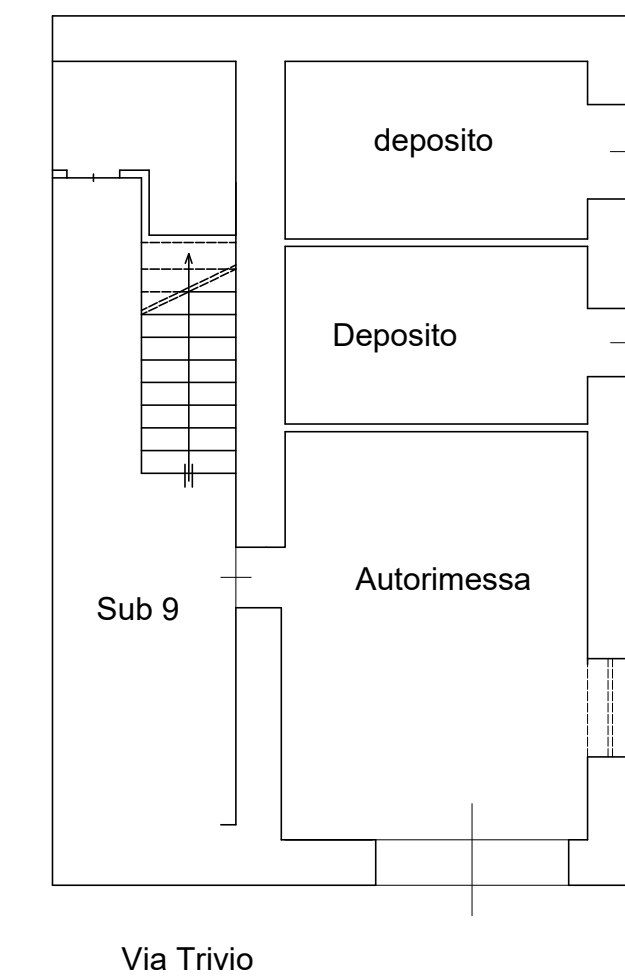

FOTO 2

PIANO PRIMO  
LOTTO 5 - SUB 17 ABITAZIONE



PIANO SECONDO  
LOTTO 6 - SUB 18 DEPOSITO

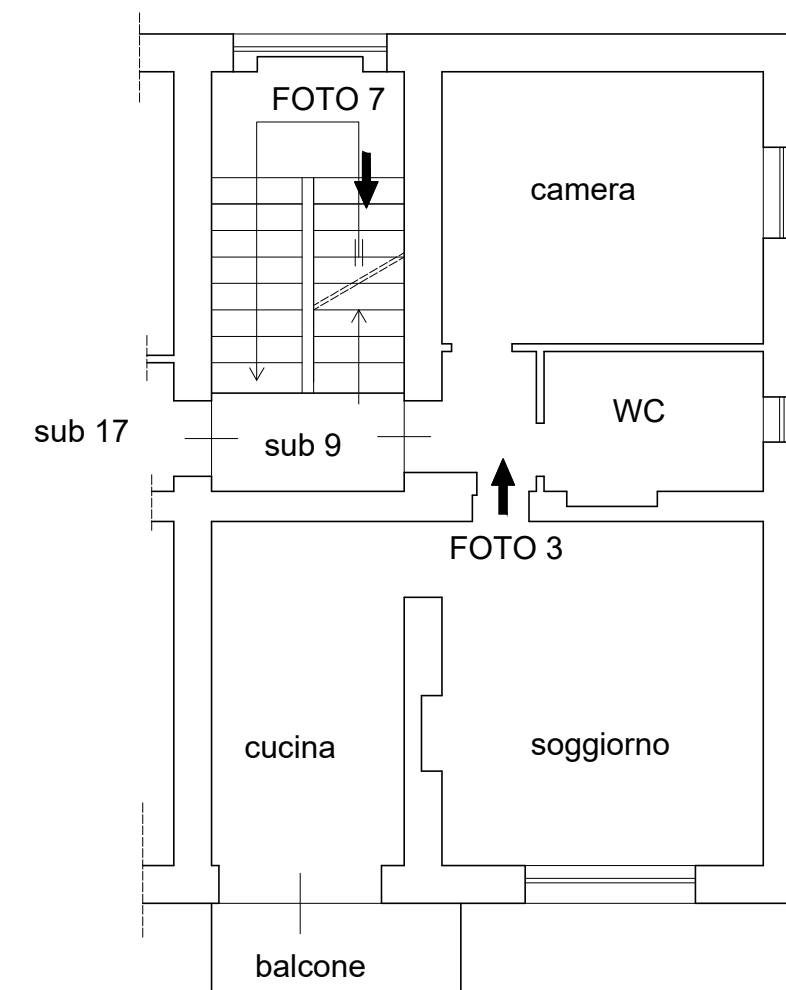
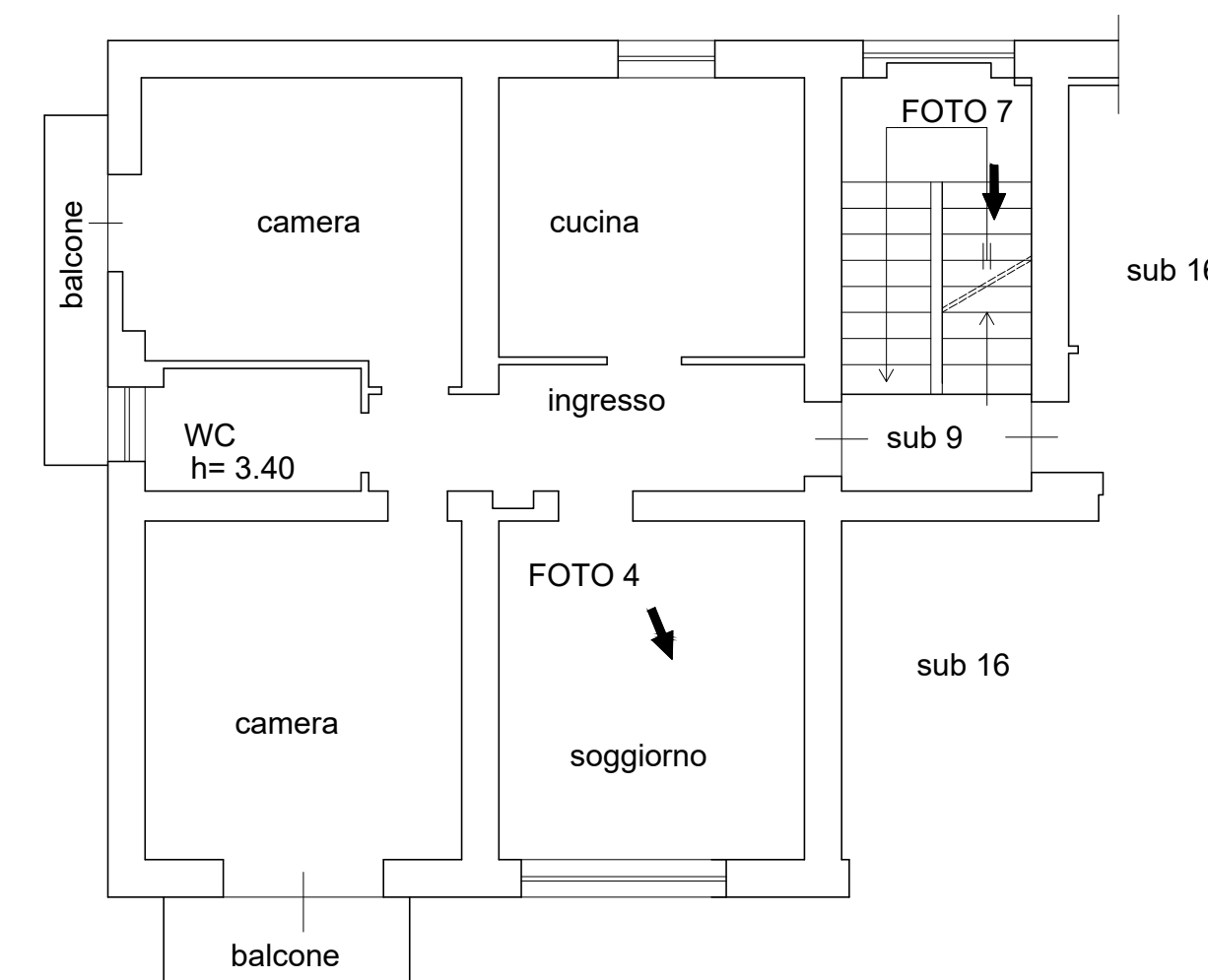
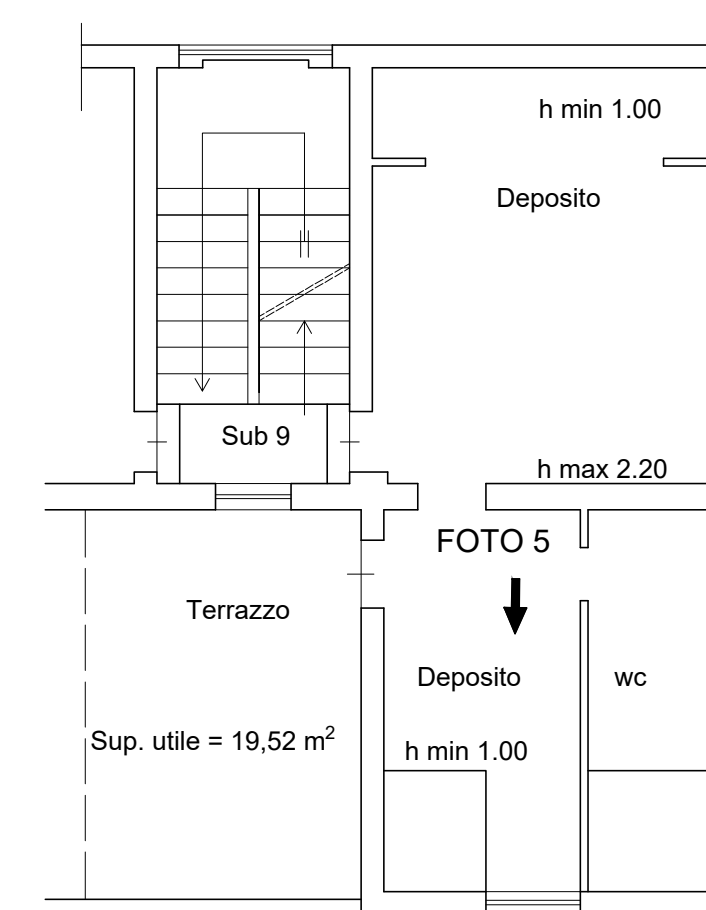

PIANO SECONDO  
LOTTO 7 - SUB 19 DEPOSITO

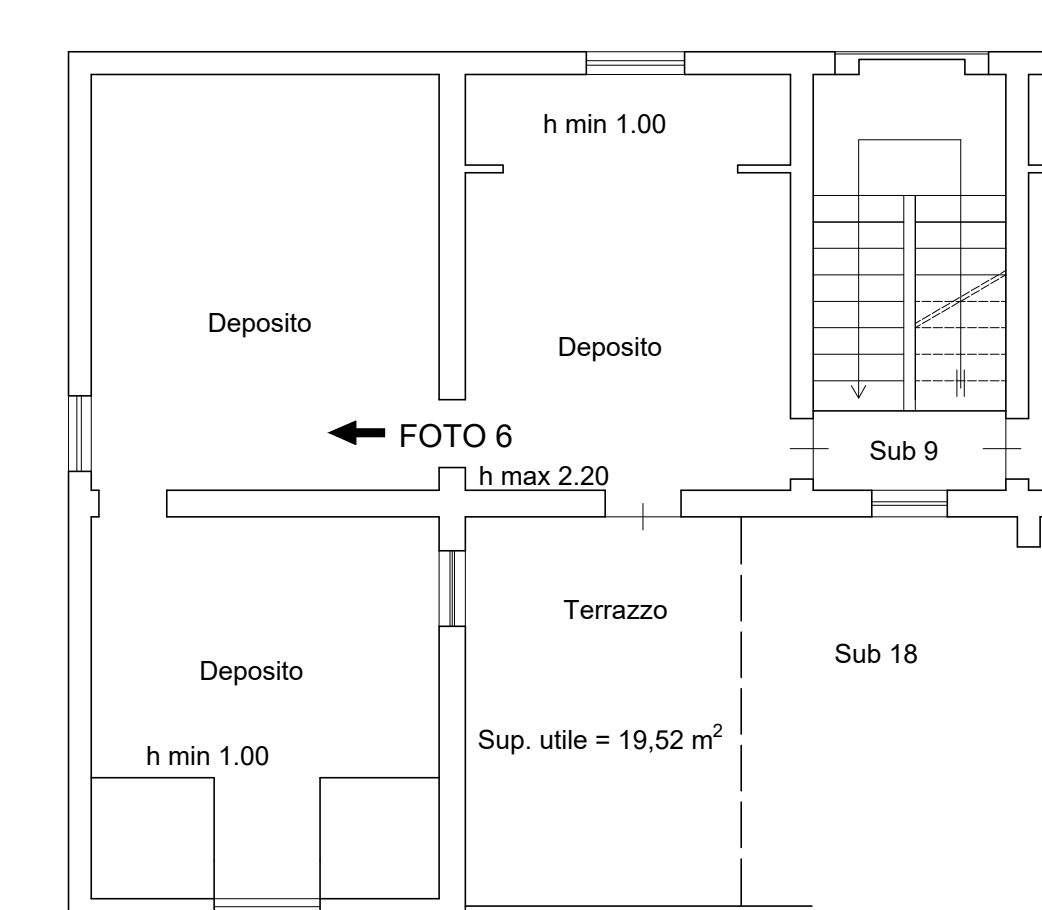

PIANO TERRA

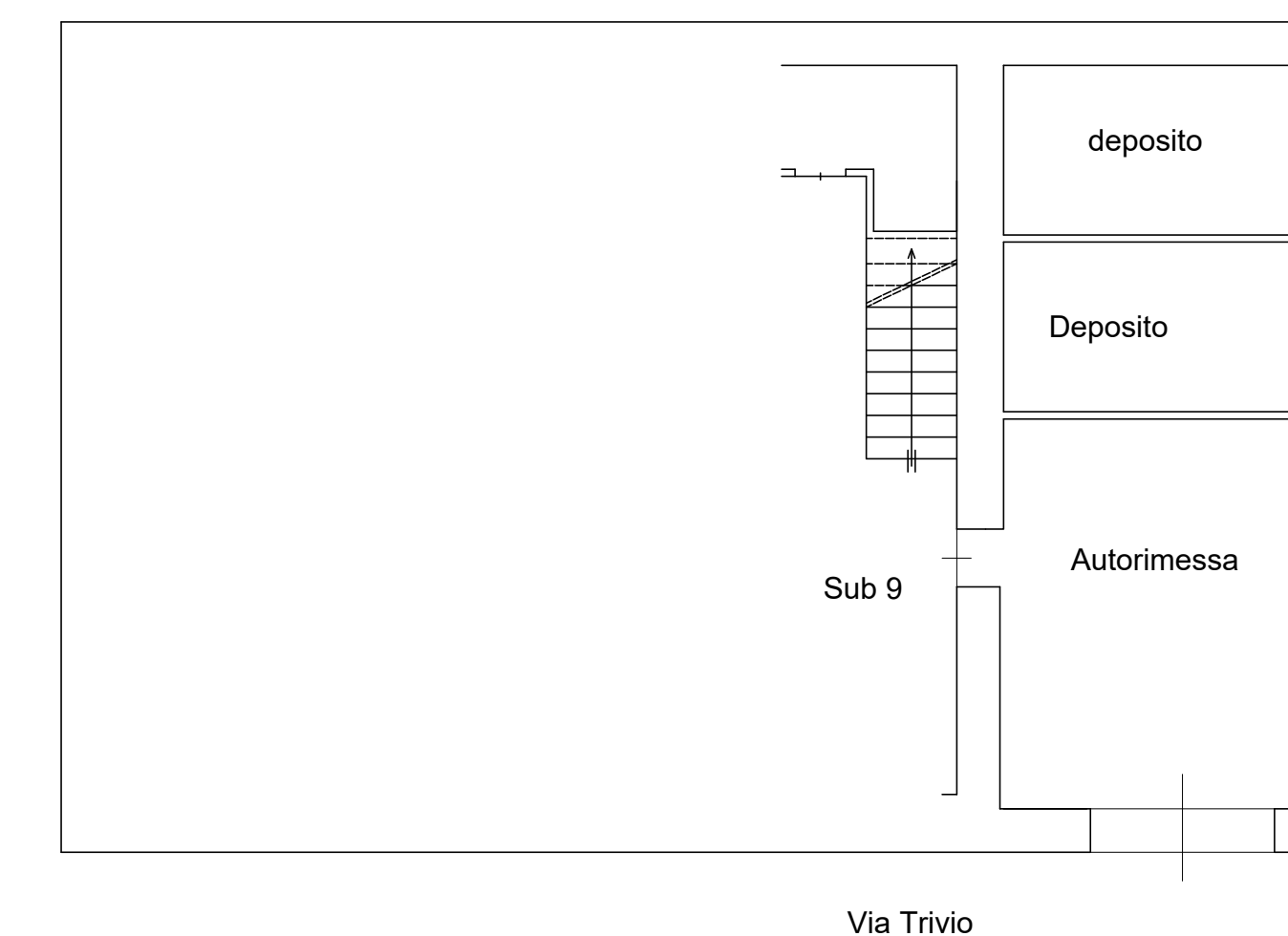

FOTO 8

FOTO 9