

Data presentazione: 16/02/1977 - Data: 18/11/2025 - n. T125989 - Richiedente: BSAGNNS8C05G654C
 Totale schede: 1 - Formato di acquisizione: A2(420x594) - Formato stampa richiesto: A3(297x420)
 Ultima planimetria in atti

MODULARIO
F. Cat. S. T. - 306



MINISTERO DELLE FINANZE
 DIREZIONE GENERALE DEL CATASTO E DEI SERVIZI TECNICI ERARIALI
NUOVO CATASTO EDILIZIO URBANO

GELOSINI
 Mod. A (Nuovo Catasto Edilizio Urbano)

Lire
30

Planimetria dell'immobile situato nel Comune di NOVELLARA Via 10 MAGGIO 2
 Ditta COMUNE DI NOVELLARA
 Allegata alla dichiarazione presentata all'Ufficio Tecnico Erariale di REGGIO EMILIA

FOLLIO 37
 MAPP. 7152

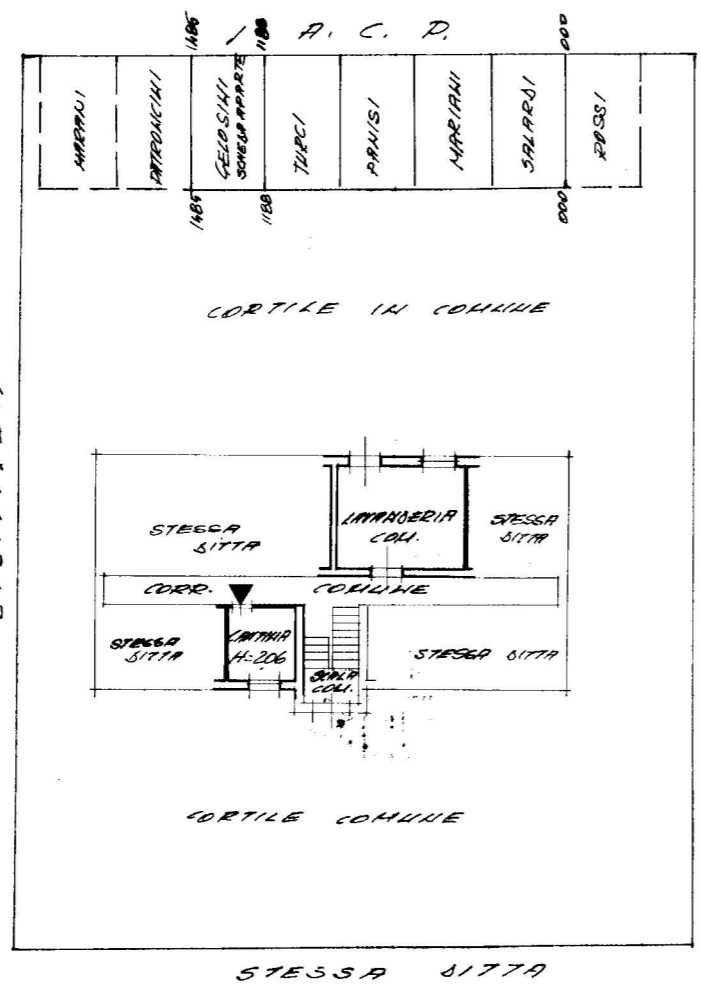

PIANO TERRA

QUARTO PIANO

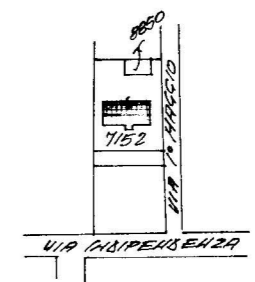
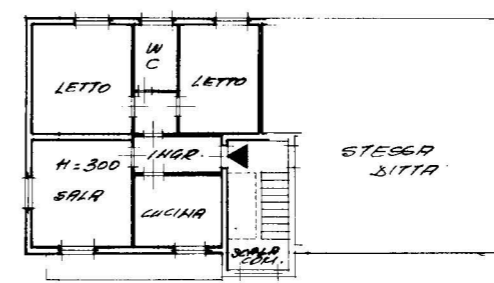

SOTTOTETTO

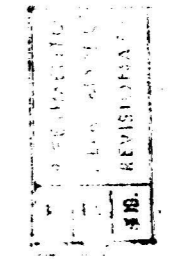
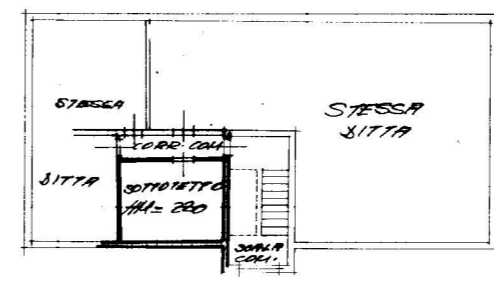

ORIENTAMENTO

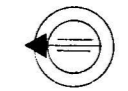

SCALA DI 1:200

SPAZIO RISERVATO PER LE ANNOTAZIONI D'UFFICIO

DATA PROT. N° 1974

Compilata dal (Titolo, nome e cognome del tecnico)
 Iscritto all'Albo de
 della Provincia di
 DATA
 Firma: *Alberto Belloni*

Data presentazione: 16/02/1977 - Data: 18/11/2025 - n. T125989 - Richiedente: BSAGNNS8C05G654C

