

**Agenzia del Territorio
CATASTO FABBRICATI
Ufficio Provinciale di
Roma**

Dichiarazione protocollo n. RM0962272 del 06/09/2011

Planimetria di u.i.u. in Comune di Ladispoli

Via Dei Pesci

civ. 7

Identificativi Catastali:

Sezione:

Foglio: 78

Particella: 49

Subalterno: 506

Compilata da:

Fruscione Salvatore

Iscritto all'albo:

Architetti

Prov. Roma

N. 8694

Scheda n. 1

Scala 1:200

**BOX AUTO
PIANO TERRA**

Giardino int. A
Sub. 504

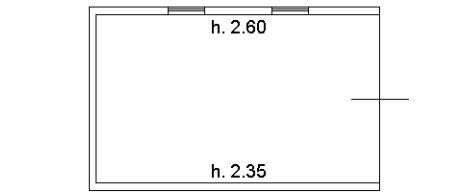

Via dei Pesci

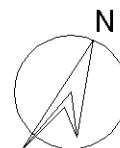

Ultima planimetria in atti

**Agenzia del Territorio
CATASTO FABBRICATI
Ufficio Provinciale di
Roma**

Dichiarazione protocollo n. RM0335548 del 29/04/2013

Planimetria di u.i.u. in Comune di Ladispoli

Via Dei Pesci

civ. 7

Identificativi Catastali:

Sezione:
Foglio: 78
Particella: 49
Subalterno: 507

Compilata da:
Fruscione Salvatore
Iscritto all'albo:
Architetti

Prov. Roma

N. 8694

Scheda n. 1

Scala 1:200

ABITAZIONE INT.A PIANO TERRA

H MT.3,00

VIA DEL SOLE

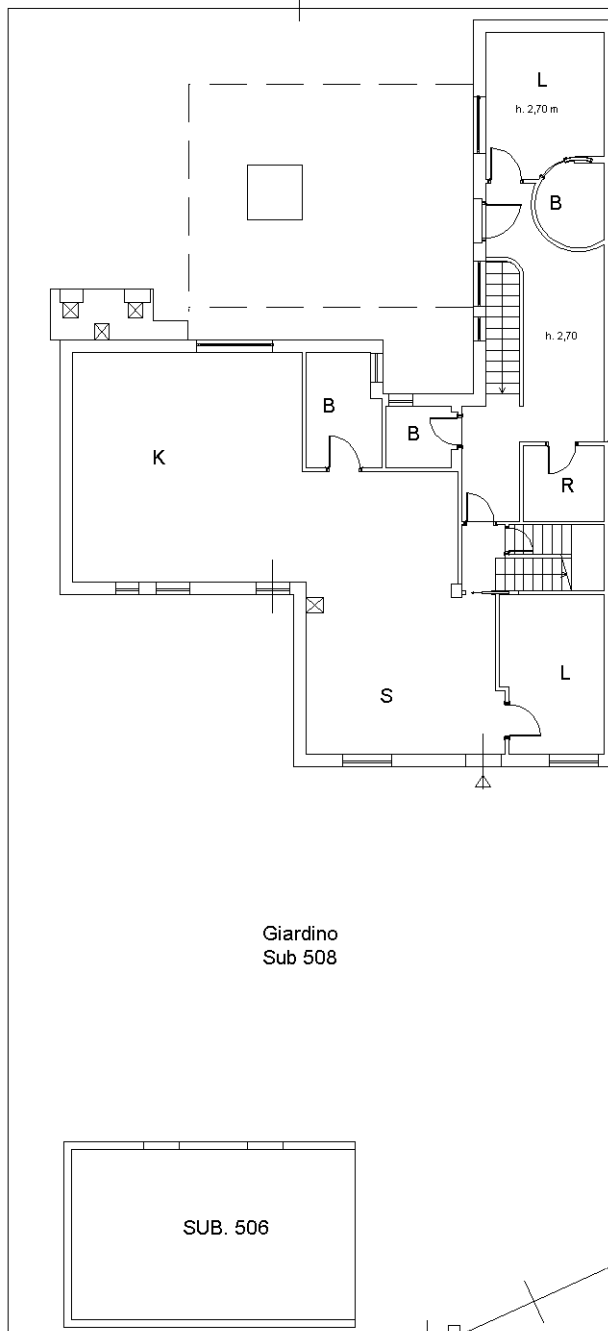

PIANO S1

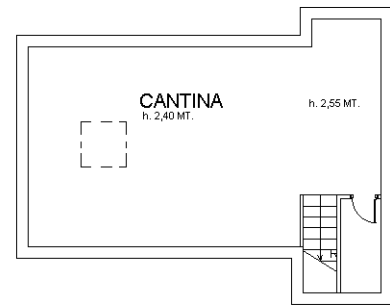

PIANO 1°

H MT.3,00

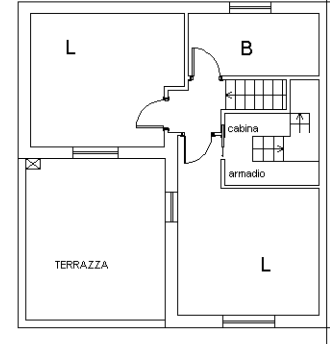

PROPRIETA' AMBROSI

Catasto dei Fabbricati - Situazione al 05/03/2024 - Comune di LADISPOLI(M212) - < Foglio 78 - Particella 49 - Subalterno 508 > - Uiu graffiata
VIA DEI PESCI n. 7 Interno A Piano S1 - T-1

Ultima planimetria in atti



Fronte strada 1



Fronte strada 2



Veduta Laterale/Giardino 1



Veduta laterale / Giardino 2



Veduta Corte 1



Veduta Corte 2



Veduta Corte 3



Veduta Corte 4



Ingresso/Soggiorno P. Terra



Soggiorno P. Terra



Cucina/Tinello P. Terra



Cucina/Tinello P. Terra



Cucina/Tinello P. Terra



Cucina/Tinello P. Terra

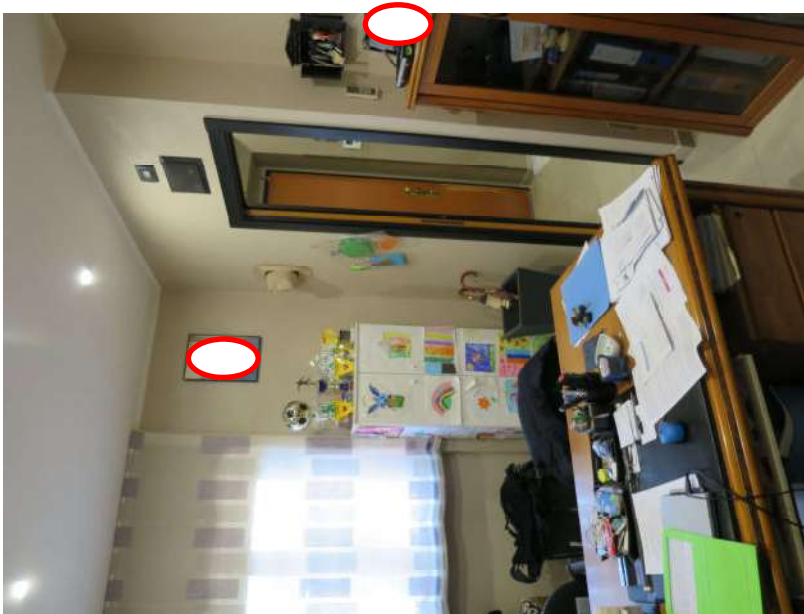

Studio P. Terra



Studio P. Terra

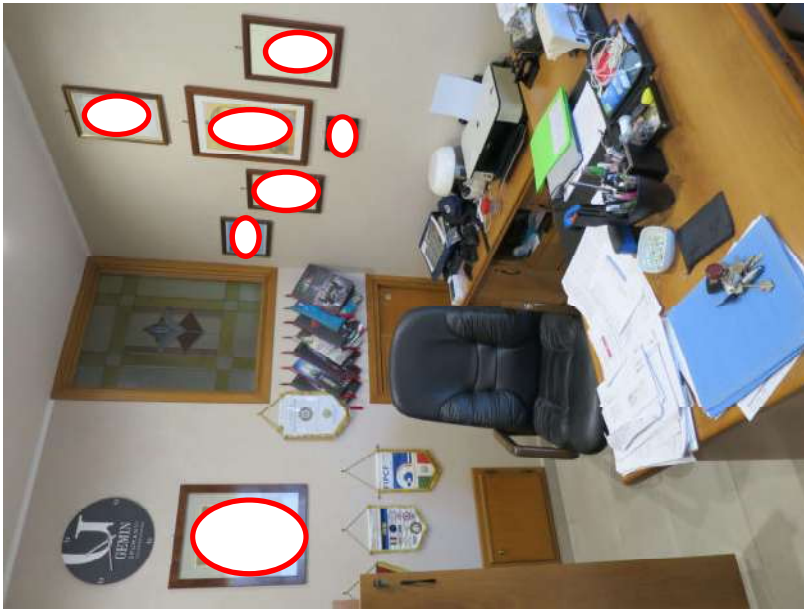

Studio P. Terra



Disimpegno notte P. Terra



Disimpegno notte P. Terra



Disimpegno notte P. Terra



Lavanderia P. Terra



Letto P. Terra



Disimpegno P. Primo



Letto P. Primo



Letto P. Primo



Letto P. Primo

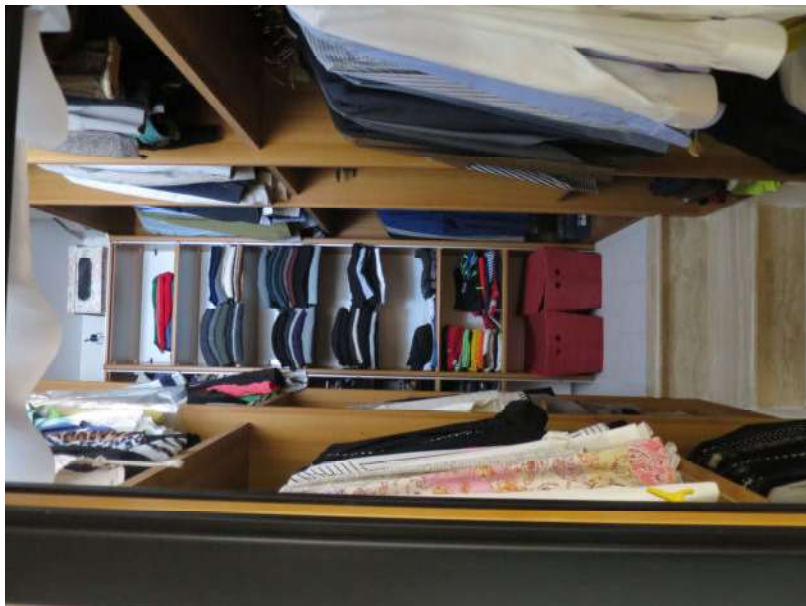

Cabina armadio P. Primo



Terrazzo P. Primo



Terrazzo P. Primo



Bagno P. Primo



Bagno P. Primo

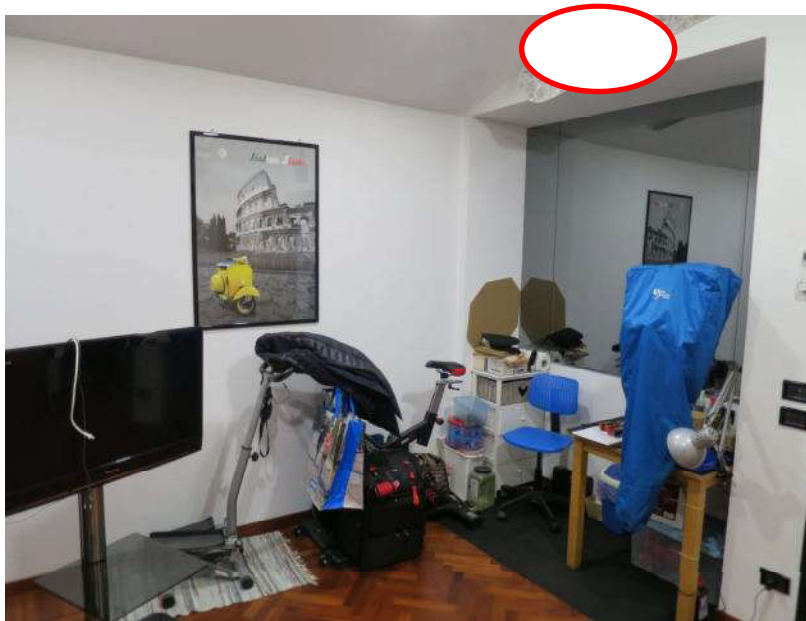

Letto P. Primo

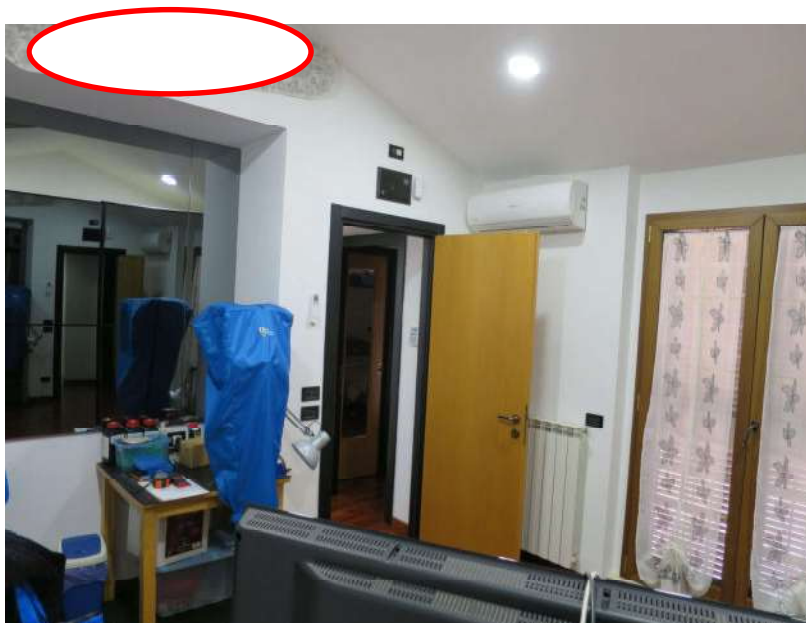

Letto P. Primo



Sala hobby P. S/1



Sala hobby P. S/1



Sala hobby P. S/1



Garage P. Terra



Garage P. Terra

Nome file: Fotografie
Directory: C:\Users\Giulia\Desktop
Modello: C:\Users\Giulia\AppData\Roaming\Microsoft\Templates\Normal.dotm
Titolo:
Oggetto:
Autore: Microsoft
Parole chiave:
Commenti:
Data creazione: 08/03/2024 12:22:00
Numero revisione: 2
Data ultimo salvataggio: 08/03/2024 13:06:00
Autore ultimo salvataggio: Microsoft
Tempo totale modifica 45 minuti
Data ultima stampa: 08/03/2024 14:28:00
Come da ultima stampa completa
Numero pagine: 13
Numero parole: 120 (circa)
Numero caratteri: 685 (circa)