

MODULARIO
F. - Cat. S. T. - 315



MINISTERO DELLE FINANZE
DIREZIONE GENERALE DEL CATASTO E DEI SERVIZI TECNICI ERARIALI

MOD. B (Nuovo Catasto Edilizio Urbano)

Lire
20

NUOVO CATASTO EDILIZIO URBANO

(R. DECRETO-LEGGE 13 APRILE 1939, N. 652)

Planimetria dell'immobile situato nel Comune di Genova - P. d. Urbino Via Carlo Argiro n. 6 int. 1
Ditta s.p.a. "Costruzioni Edil. S. Caterina" di G. Parodi & C.
Allegata alla dichiarazione presentata all'Ufficio Tecnico Erariale di Genova

23002 ST

P. I.^o
SALA "E" int. 1

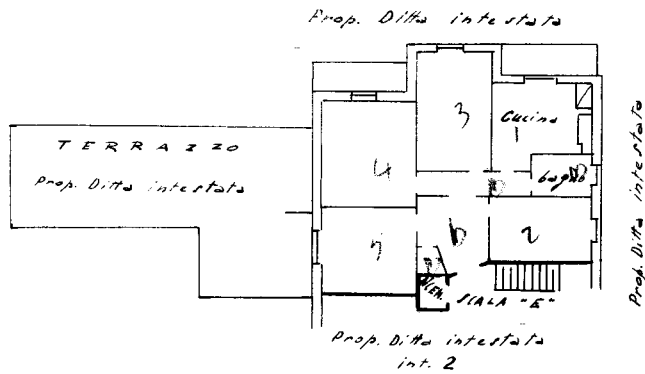

ORIENTAMENTO



SCALA DI 1:200

SPAZIO RISERVATO PER LE ANNOTAZIONI D'UFFICIO

DATA
PROT. N°

Compilata dal Geometra Maria
(Titolo, nome e cognome del tecnico)
Costa Paguani
Iscritto all'Albo dei Geometri
della Provincia di Genova
DATA Genova 20/11/1963
Firma: Maria Costa

ISTITUTO POLIGRAFICO DELLO STATO