

Agenzia del Territorio
CATASTO FABBRICATI
Ufficio provinciale di
Potenza

Dichiarazione protocollo n. PZ0000510 del 02/01/2008
Planimetria di u.i.u. in Comune di Potenza
Via Verderuolo civ. SNC

Identificativi Catastali:
Sezione: Foglio: 46
Particella: 1659
Subalterno:

Compilata da:
Iscritto all'albo:
Geometri
Prov. Potenza N. 1653

Scala 1:500

PIANO TERRA

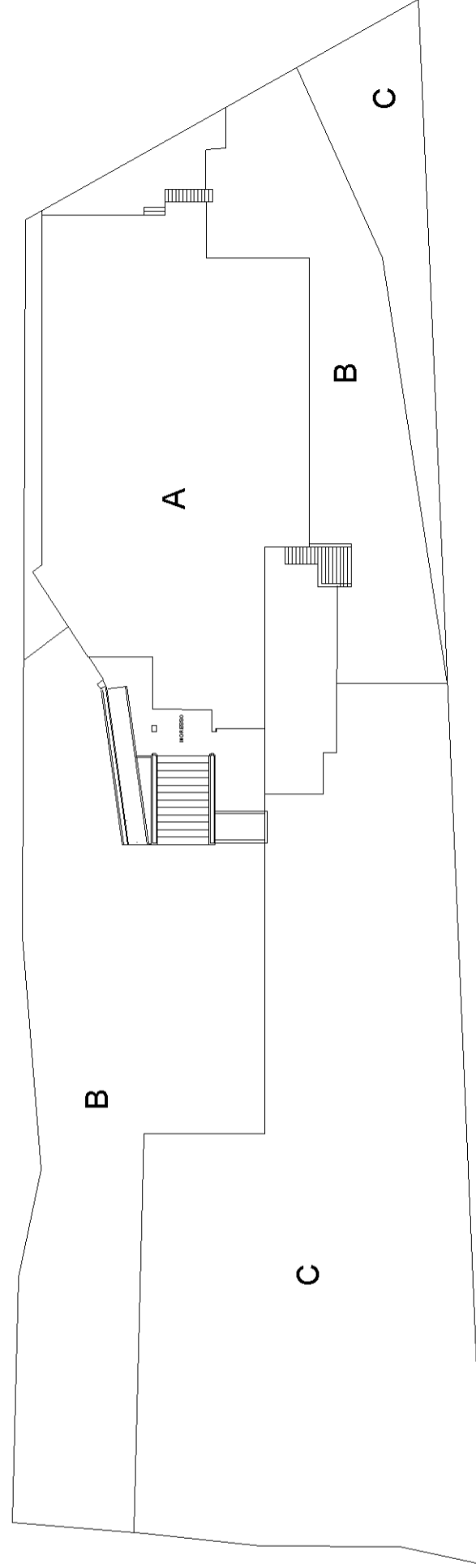

PIANO PRIMO SOTTOTETTO



PIANO SOTTOSTRADA UNO

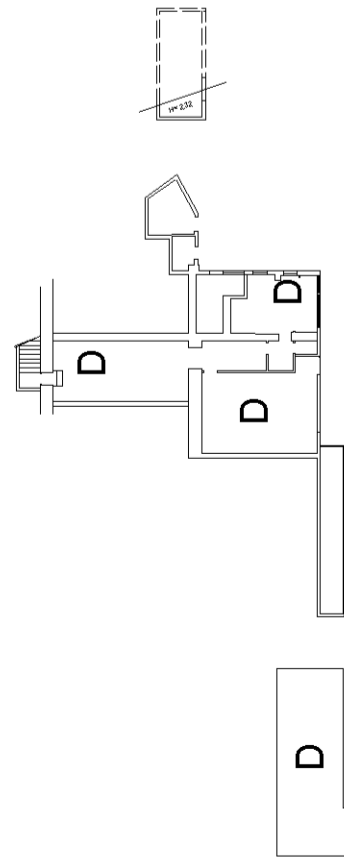

LEGENDA

- A= RISTORANTE
- B= PIAZZALE
- C= VERDE
- D= DEPOSITO S1
- E= SOTTOTETTO PIANO PRIMO

IL TECNICO

ORIENTAMENTO

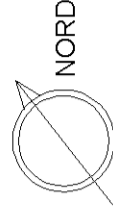

SCALA 1:500

**Agenzia del Territorio
CATASTO FABBRICATI
Ufficio provinciale di
Potenza**

Scala n.2
Scala 1: 200

Dichiarazione protocollo n. PZ0000510 del 02/01/2008
Planimetria di u.i.u. in Comune di Potenza
Via Verderuolo

civ. SNC

Identificativi Catastali:
Sezione:
Foglio: 46
Particella: 1659
Subalterno:

Comalata da:
Iscritto all'albo:
Geometri
Prov. Potenza N. 1653

PIANO PRIMO

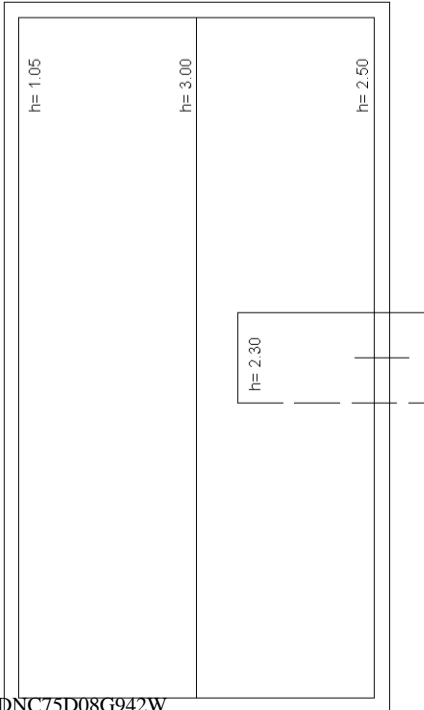

PIANO TERRA
h= 3,00

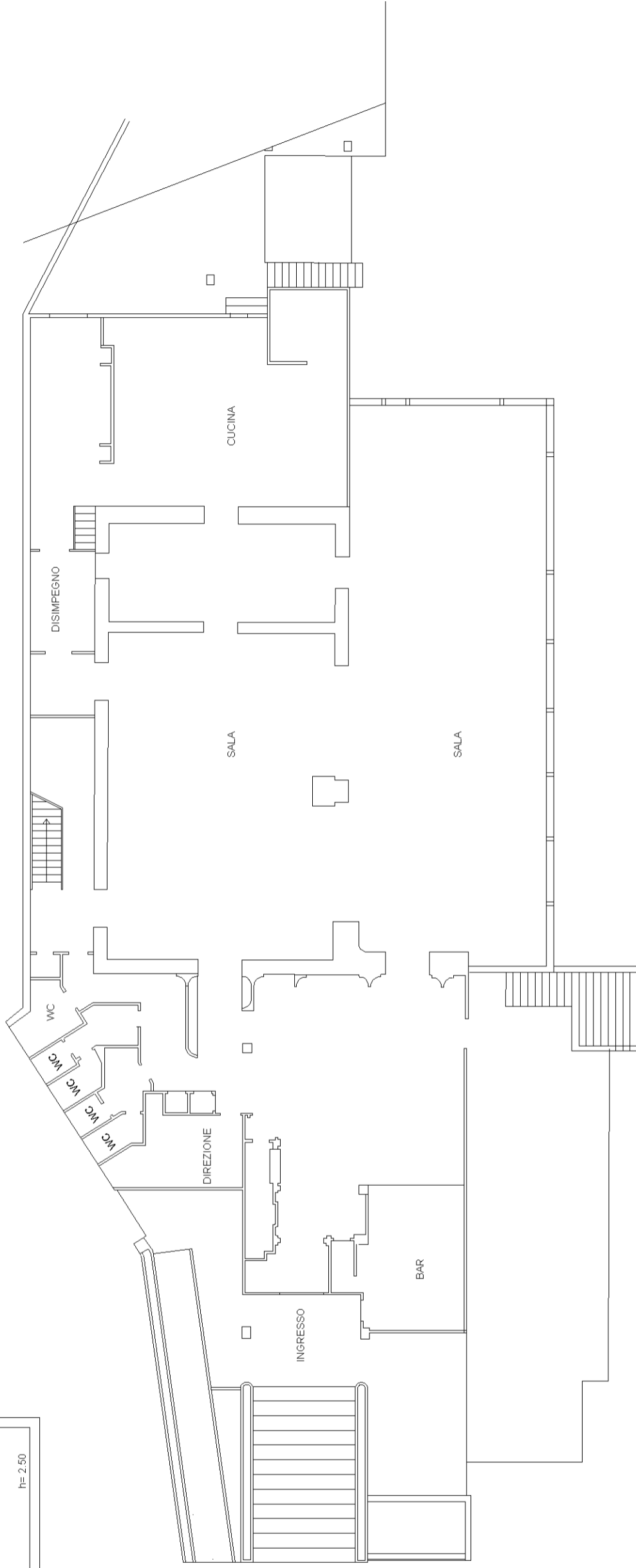

IL TECNICO

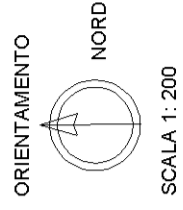

Agenzia del Territorio
CATASTO FABBRICATI
Ufficio provinciale di
Potenza

Scala 1: 200

Dichiarazione protocollo n. PZ0000510 del 02/01/2008
Planimetria di u.i.u. in Comune di Potenza
Via Verderuolo civ. SNC

Identificativi Catastali:
Sezione: Foglio: 46
Particella: 1659
Subalterno:

Comilata da:
Iscritto all'albo:
Geometri
Prov. Potenza N. 1653

PIANO SOTTOSTRADA UNO

