

**Agenzia del Territorio
CATASTO FABBRICATI
Ufficio Provinciale di
Padova**

Dichiarazione protocollo n. PD0052110 del 09/03/2006

Planimetria di u.i.u. in Comune di Conselve

Via Terrassa

civ.

Identificativi Catastali:

Sezione:

Foglio: 10

Particella: 742

Subalterno: 9

Compilata da:

Alfieri Giacomo

Iscritto all'albo:

Architetti

Prov. Padova

N. 1662

Scheda n. 1

Scala 1:200

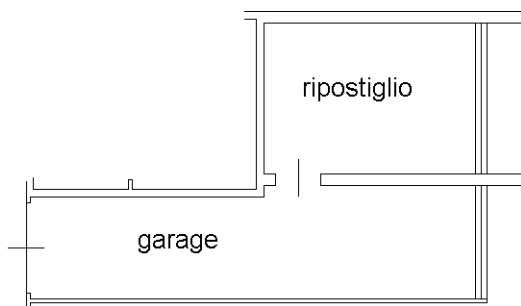

PIANO INTERRATO H. 240

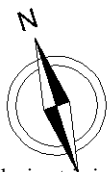

Ultima planimetria in atti