

**Agenzia delle Entrate  
CATASTO FABBRICATI  
Ufficio Provinciale di  
Chieti**

Dichiarazione protocollo n. CH0038166 del 15/05/2024

Comune di Ortona

Contrada Colombo

**Allegato D1)** civ. 4

Identificativi Catastali:

Sezione:

Foglio: 18

Particella: 713

Subalterno: 4

Compilata da:  
Civitaresse Paolo

Iscritto all'albo:  
Geometri

Prov. Chieti

N. 01192

Planimetria

Scheda n. 1

Scala 1:200

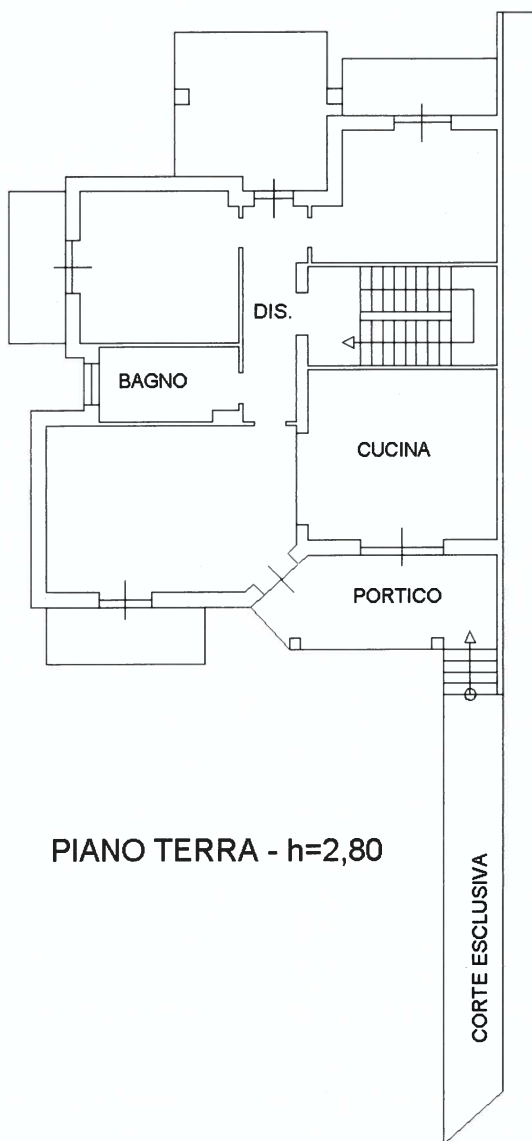

PIANO TERRA - h=2,80

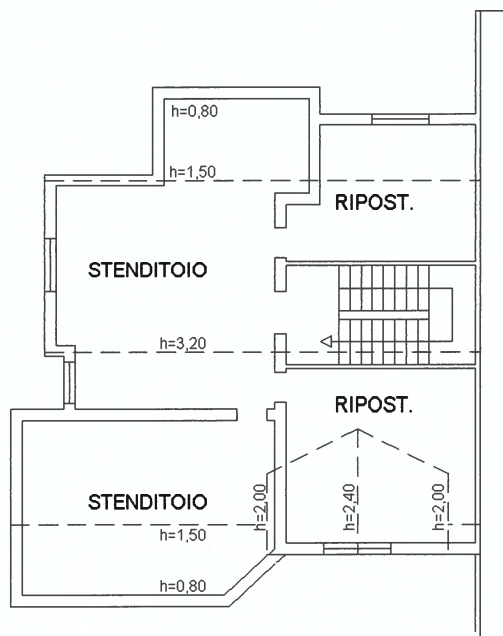

PIANO PRIMO (sottotetto)

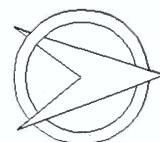

Catasto dei Fabbricati - Situazione al 07/10/2025 - Comune di ORTONA(G141) - < Foglio 18 - Particella 713 - Subalterno 4 >  
CONTRO ATTA COT AMBLO n. 4 DI.000 T 1

Ultima planimetria in atti

MOD. ATHE  
F. 10/1991/497



MINISTERO DELL'INTERNO  
DIREZIONE GENERALE DEL CATASTO E DEI SISTEMI  
**CATASTO EDILIZIO URBANO** (RDL 13-4-1939, n. 652)

MON. BN

F. 500

# Allegato D2

Planimetria di Comune di **ORTONA** C.D.A. **COLOMBO**

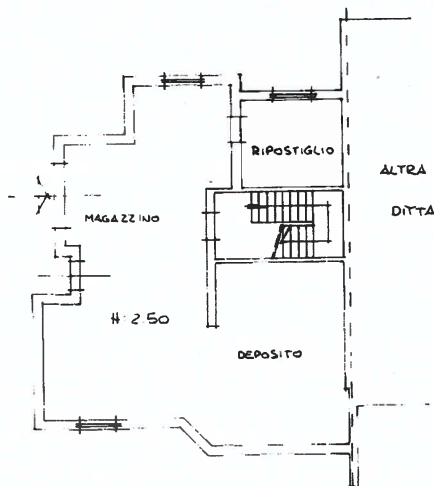

PIANO SEMINTERRATO

ORIENTAMENTO



SCALA DI 1/200

RISERVATO ALL'UFFICIO

Denominazione	X	Completata in	GEOMETRA
Denominazione		VERNA	GIOVANNI
Registrazione		Isento all'atto	GEOMETRA
F. 18		nella provincia	CHISTI
n. 713	5		620

10/01

Catasto dei Fabbricati - Situazione al 07/12/2023 - Comune di ORTONA (GI41) - < Foglio 18 - Particella 713 - Subaltemo 3 >  
CONTRADA COLOMBO n. SNC Piano S1