

MODULARIO
F. - Catasto - 431



MINISTERO DELLE FINANZE
DIPARTIMENTO DEL TERRITORIO

Mod. EP/1 CEU

Ufficio Tecnico Erariale di TS

ELABORATO PLANIMETRICO

Pag. n., di

Ubicazione e riferimenti catastali dell'immobile

Comune <u>FIVIZZANO</u>	C.T. Sez. Fgl. <u>68</u> Mapp. <u>173</u>
Via/piazza <u>ROTTA</u> n. <u>4</u>	C.E.U. Sez. Fgl. <u>68</u> Mapp. <u>173</u>
ESTRATTO DI MAPPA	scala 1: <u>2000</u>
Tipo mappale n. del	

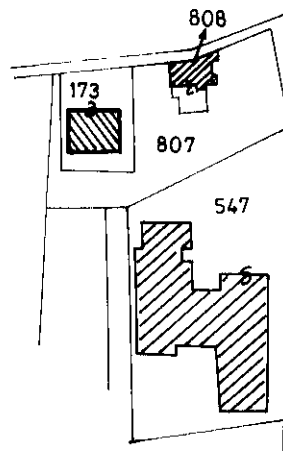

Riservato all'Ufficio Tecnico Erariale

L'operatore

IL TECNICO

Protocollo B.32.21 EC 017 1999

30 SET 1999

data

Sostituisce il presente mod. EP/1 prot.

firma e timbro

Ultima planimetria in atti

Data presentazione: 06/10/1999 - Data: 09/07/2024 - n. T261995 - Richiedente: Telematico

Totale schede: 3 - Formato di acquisizione: A4(210x297) - Formato stampa richiesto: A4(210x297) - Fattore di scala non utilizzato

Elaborato Planimetrico - Catasto dei Fabbricati - Situazione al 09/07/2024 - Comune di FIVIZZANO(D629Q) - < Foglio 68 Particella 173 >

MODULARIO
F. - Catasto - 432



MINISTERO DELLE FINANZE
DIPARTIMENTO DEL TERRITORIO

Mod. EP/2 CEU

Ufficio Tecnico Erariale di FS

ELABORATO PLANIMETRICO

Pag. n. , di

Comune <u> FIVIZZANO </u>	Sezione <u> </u>	Foglio <u> 68 </u>	Numero <u> 173 </u>	Tipo mappale n. <u> </u>	del <u> </u>
------------------------------------	------------------------	-----------------------------	------------------------------	--------------------------------	--------------------

DIMOSTRAZIONE GRAFICA DEI SUBALTERNI ASSEGNATI

scala 1: 5 00

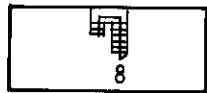

PIANO INTERRATO

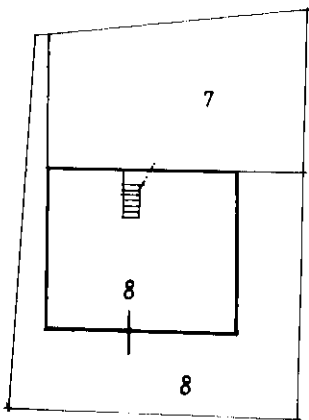

PIANO TERRA

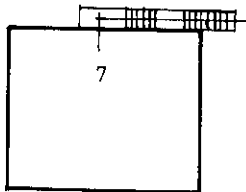

PIANO PRIMO

Riservato all'Ufficio Tecnico Erariale

L'operatore

IL TECNICO

Protocollo B.3294 EC OTT 1999

 20 SET 1999

data

Sostituisce il presente mod. EP/2 prot.

firma e timbro



Ufficio Tecnico Erariale di FIVIZZANO

ELABORATO PLANIMETRICO

ELENCO DEI SUBALTERNI ASSEGNATI

Pag. n. _____ di _____

Comune		Sezione	Foglio	Numero	Tipo mappale n. del		
FIVIZZANO			68	173			
Numero	Sub.	UBICAZIONE via/piazza	N. civico	piano	scala	int.	DESCRIZIONE
173	3	VIA ROTTA FIVIZZANO	4	SI-T			APPARTAMENTO P.I. CON CORTE ESCLUSIVA E CANTINE VIA ROTTA FIVIZZANO - GENERALI SUB. 3
173	4	VIA ROTTA FIVIZZANO	4	T-1°			APPARTAMENTO P.I. CON CORTE ESCLUSIVA VIA ROTTA FIVIZZANO - GENERALI IL SUB. 4
173	5	VIA ROTTA FIVIZZANO	4	T-1°			APPARTAMENTO P.I. CON CORTE ESCLUSIVA VIA ROTTA FIVIZZANO - GENERALI IL SUB. 5
173	6	VIA ROTTA FIVIZZANO	4	T-1°			APPARTAMENTO P.I. CON CORTE ESCLUSIVA VIA ROTTA FIVIZZANO - GENERALI IL SUB. 6
173	7	VIA ROTTA FIVIZZANO	4	T-1°			APPARTAMENTO P.I. CON CORTE ESCLUSIVA VIA ROTTA FIVIZZANO - GENERALI IL SUB. 7
173	8	" "	4	SI-T			APPARTAMENTO P.I. CON CORTE ESCLUSIVA E CANTINE VIA ROTTA FIVIZZANO - GENERALI SUB. 8

Riservato all'Ufficio Tecnico Erariale

Protocollo B.3269 - 6 OTT 1999

L'operatore

IL TECNICO
B. OK SET 1999
data

Sostituisce il presente mod. EP/3 prot.

Ultima planimetria in atti

Data presentazione: 06/10/1999 - Data: 09/07/2024 - n. T261995 - Richiedente: Telematico

Totale schede: 3 - Formato di acquisizione: A4(210x297) - Formato stampa richiesto: A4(210x297) - Fattore di scala non utilizzabile

firma e timbro

Elaborato Planimetrico - Catasto dei Fabbricati - Situazione al 09/07/2024 - Comune di FIVIZZANO(D629Q) - < Foglio 68 Particella 173 >