

MODULARIO
d. l. n. 497



MINISTERO DELLE FINANZE
DIPARTIMENTO DEL TERRITORIO
CATASTO EDILIZIO URBANO (RDL 13-4-1939, n. 652)

MOD. **BN** (CEU)

L.R.L.
200

Planimetria di u.i.u. in Comune di FIVIZZANO via ROTA civ. 4

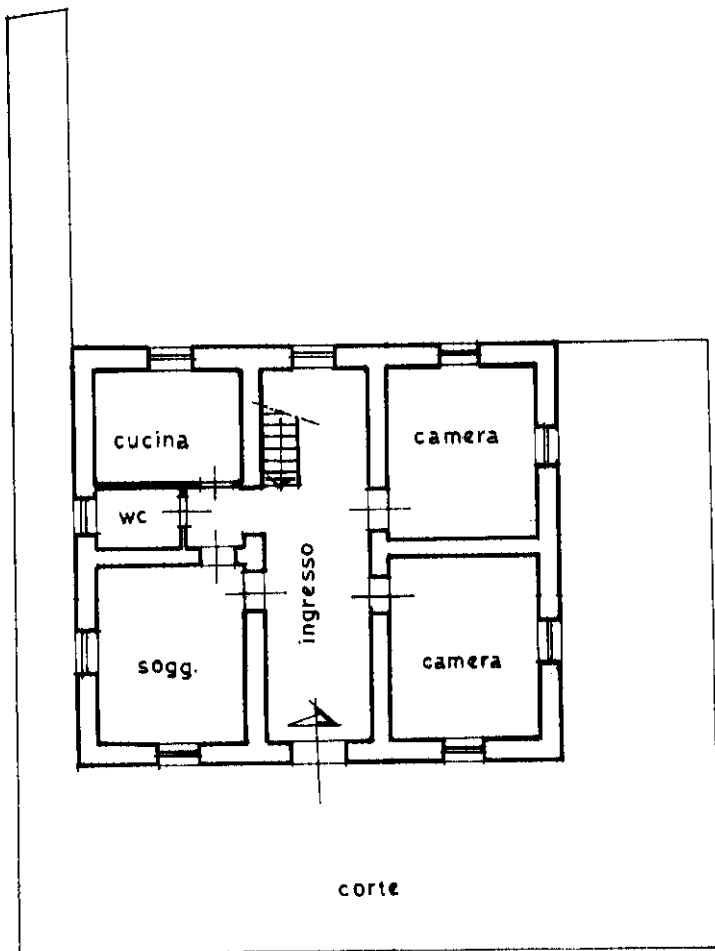

PIANO TERRA H=300

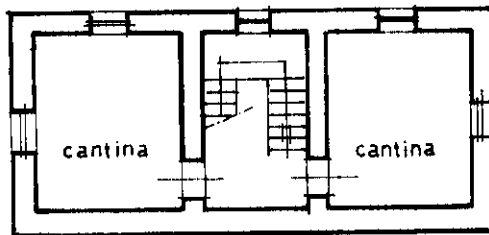

PIANO INTERRATO H=250 ORIENTAMENTO

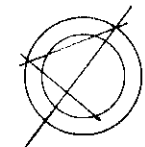

SCALA DI I: 200

Dichiarazione di N.C.
Denuncia di variazione

Compilata dal GEOMETRA
(Titolo, cognome e nome)
BECCI ROBERTO

RISERVATO ALL'UFFICIO

Ultima planimetria in atti

Identificativi catastali

Iscritto all'albo de GEOMETRI

Data presentazione: 06/10/1999 - Data: 09/07/2024 - n. T378527 - Richiedente: CCCMRC65R30F023D

Totale schede: 173 Formato di acquisizione: A4(210x297) dalla provincia di 124 Formato stampa richiesto: A4(210x297)

data 30 5/10/2024 Firma [Signature]

man 01
Catasto dei fabbricati - Situazione al 09/07/2024 - Comune di FIVIZZANO(D629Q) - < Foglio 68 - Particella 173 - Subalterno 8 >
CATASTO ROMA n. 4 Piano T-SI