

Completata da:
Baroni Gianluca
Iscritto all'albo:
Architetto
Prov. Ascoli
N. 412

Identificativa Catastali:
Sezione:
Foglio: 57
Particella: 621
Subalterno: 10

ctv. 8

Dichiarazione protocollo n. AP0044171 del 12/05/2024
Comune di Ascoli Piceno
Via Piemonte

Agenzia delle Entrate
CATASTO FABBRICATI
Ufficio provinciale di
Ascoli

Scala 1: 200

Planimetria
Scheda

Ultima planimetria in atti
Data: 13/05/2024
Formato di acquisizione: A3(297x420) - Formato stampa richiesta: A4(210x297)

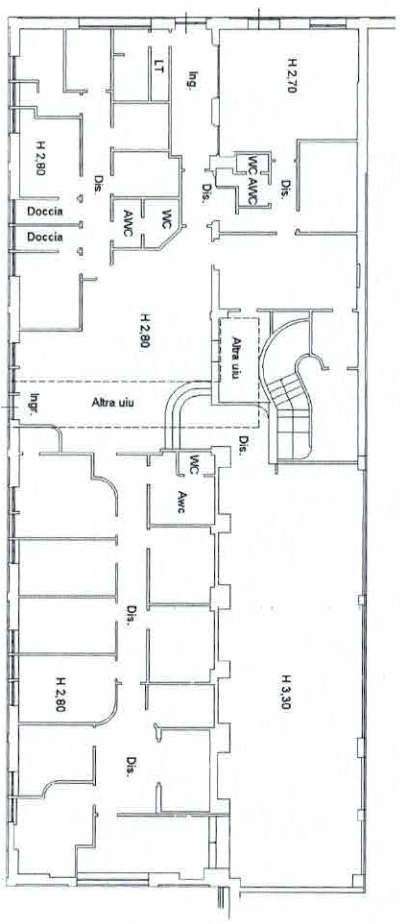

ATTIVITA' COMMERCIALE

PIANO TERRA

Via Piemonte



Agenzia delle Entrate
CATASTO FABBRICATI
Ufficio Provinciale di
Ascoli

ELABORATO PLANIMETRICO	
Compilato da: Baroni Gianluca	
Iscritto all'albo: Architetti	
Prov. Ascoli	N. 412

Comune di Ascoli Piceno	Protocollo n. AP0044171 del 12/05/2024
Sezione: Foglio: 57 Particella: 621	Tipo Mappale n. del
Dimostrazione grafica dei subalterni	Scala 1 : 500

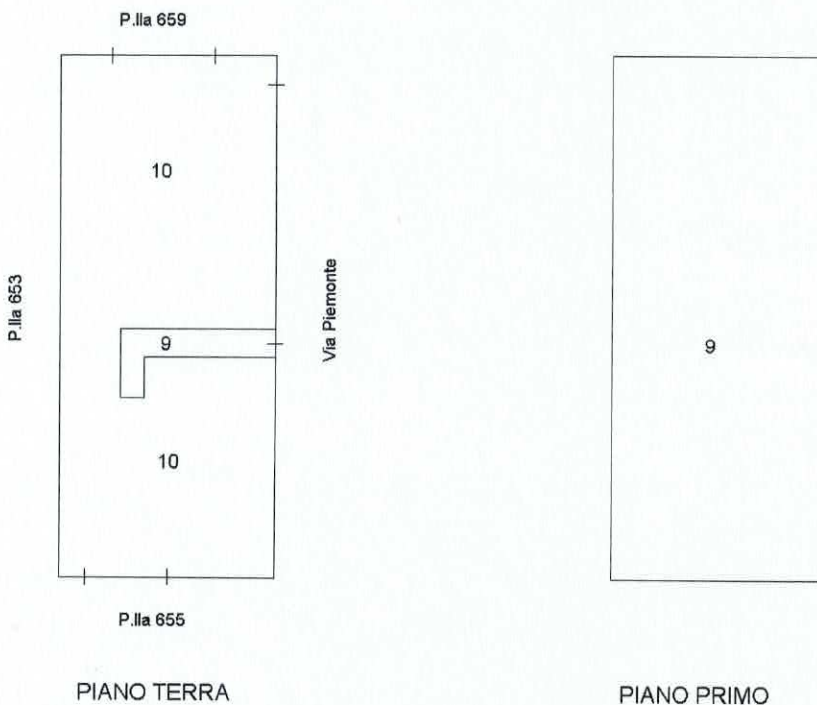

Ultima planimetria in atti

Data: 13/05/2024 - n

Totale schede: 1 - Formato di acquisizione: A4(210x297) - Formato stampa richiesto: A4(210x297) - Fattore di scala non utilizzabile

Elaborato Planimetrico - Catasto dei Fabbricati - Situazione al 13/05/2024 - Comune di ASCOLI PICENO(A462) - < Foglio 57 Particella 621 >
Firmato Da: BARONI GIANLUCA Emesso Da: ARUBAPEC S.P.A. NG CA 3 Serial#: 5444dace6c865690ba15a80ec7676b87

