

**Agenzia del Territorio
CATASTO FABBRICATI
Ufficio Provinciale di
Enna**

Dichiarazione protocollo n. EN0031788 del 10/05/2004

Planimetria di u.i.u. in Comune di Enna

Via Vallone Valverde

civ. 21

Identificativi Catastali:

Sezione: N

Foglio: 39

Particella: 7753

Subalterno: 1

Compilata da:

Tilaro Sebastiano

Iscritto all'albo:

Geometri

Prov. Enna

N. 1101

Scheda n. 1

Scala 1:200

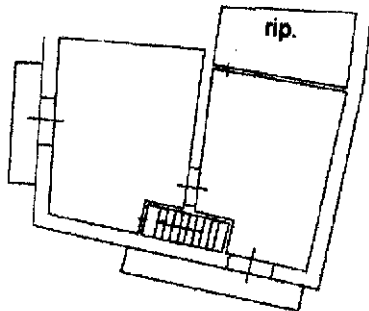

Piano secondo
h= 2.90

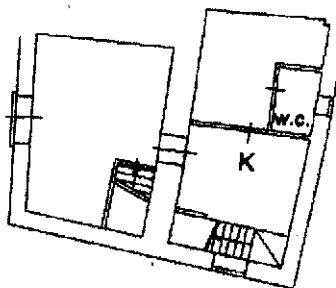

Primo piano
h=2.70

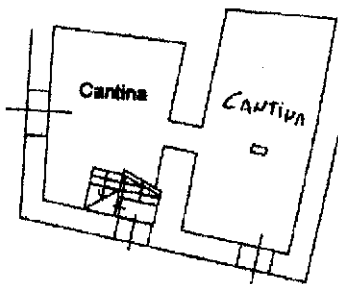

Piano Terra
hm= 1.75



Ultima planimetria in atti

