

1 – prospetto Est ingresso abitazione rurale – C.da Pipitona



2 – prospetto Nord con ingresso abitazione rurale - C.da Pipitona



3 - prospetto Ovest abitazione rurale – C.da Pipitona



4 - prospetto Sud abitazione rurale – C.da Pipitona



5 – vano di disimpegno/ingresso



6 – locale ex stalla



7 – ampio locale con cucina e tetto n Isopan



12 – vano di m² 9,90

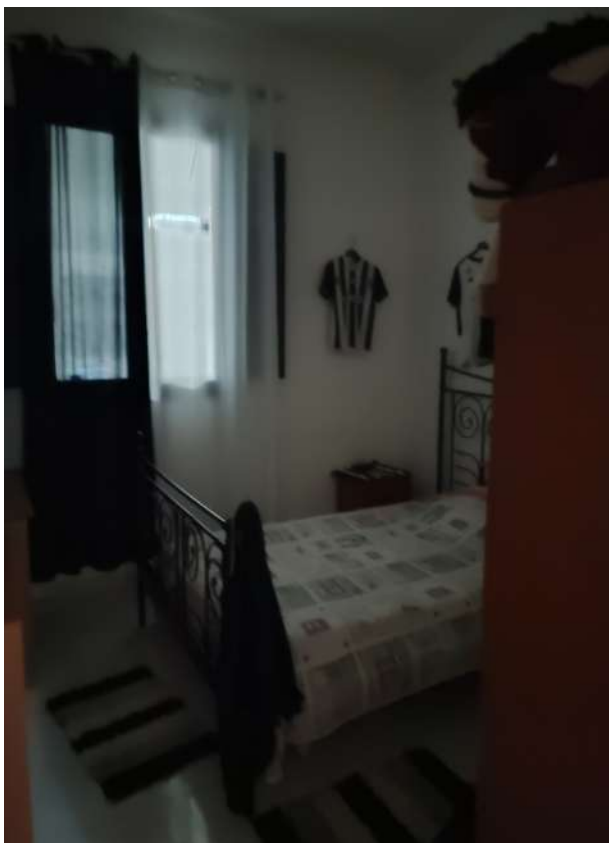

13 – vano di m² 18,75



14 – vano di m² 11,80



15 – locale verandato con tettoia Isopan m² 29,80



19 – p.lla 423 pertinenza all’abitazione



20 – p.lla 423 pertinenza anche alla logistica



21 – p.lla 423 pertinenza all’abitazione



22 – p.lla 423 i 2 blocchi di serre multiple acciaio



23 – p.lla 422 capannone in metallo prefabbr.



24 – p.lla 422 capannone in metallo prefabbricato

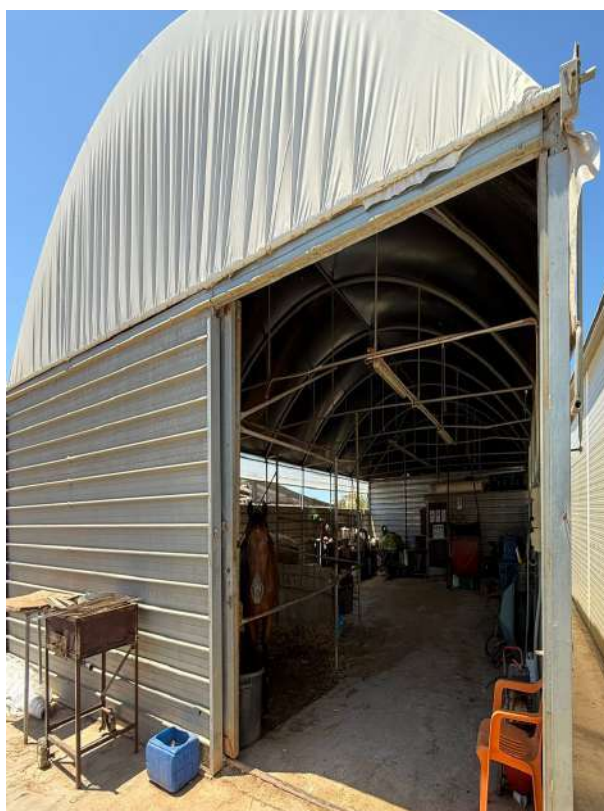

25 – p.lla 422 serre in legno



26 – p.lla 67 stalla aperta in metallo e plastica



27 – p.lla 67 tettoie e box per capre



28 - p.lla 1289 a sinistra serre multiple in acciaio



29 - p.lla 1412 magazzino fatiscente



30 - p.lla 1412 magazzino fatiscente



31 - p.la 1412 magazzino fatiscente



32 - p.la 1412 magazzino fatiscente



33 - p.la 423 gruppo sollevamento acqua pozzo



MAZZONELLO SALVATORE
2025.09.22 22:30.18
C.A. MAZZONELLO SALVATORE
CHIAVARI N. 262
25129 - ANGELO
Prov. SP - ITALIA
DOTT. SALVATORE AGRONOMO
SALVATORE
MAZZONELLO

