

**Agenzia del Territorio
CATASTO FABBRICATI
Ufficio Provinciale di
Venezia**

Dichiarazione protocollo n. VE0082154 del 10/05/2006

Planimetria di u.i.u. in Comune di Stra

Via Gramsci

civ.

Identificativi Catastali:

Sezione:
Foglio: 1
Particella: 1041
Subalterno: 11

Compilata da:
Ceoldo Domenico
Iscritto all'albo:
Geometri

Prov. Padova

N. 2169

Scheda n. 1

Scala 1:200

PIANO TERRA

POSTO
AUTO

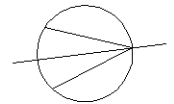

Catasto dei Fabbricati - Situazione al 06/11/2025 - Comune di STRA(1965) - < Foglio 1 - Particella 1041 - Subalterno 11 >
VIA A. GRAMSCI Piano T

Ultima planimetria in atti

**Agenzia del Territorio
CATASTO FABBRICATI
Ufficio Provinciale di
Venezia**

Dichiarazione protocollo n. VE0082154 del 10/05/2006

Planimetria di u.i.u. in Comune di Stra

Via Gramsci

civ.

Identificativi Catastali:

Sezione:

Foglio: 1

Particella: 1041

Subalterno: 19

Compilata da:
Ceoldo Domenico

Iscritto all'albo:
Geometri

Prov. Padova

N. 2169

Scheda n. 1

Scala 1:200

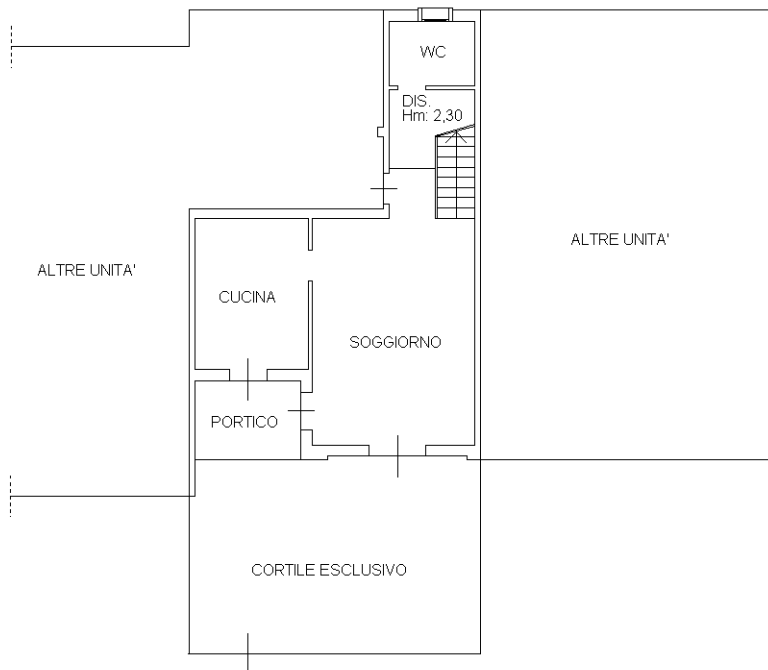

PIANO TERRA H:2,70



PIANO PRIMO H:2,70

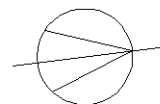

Ultima planimetria in atti

**Agenzia del Territorio
CATASTO FABBRICATI
Ufficio Provinciale di
Venezia**

Dichiarazione protocollo n. VE0082154 del 10/05/2006

Planimetria di u.i.u. in Comune di Stra

Via Gramsci

civ.

Identificativi Catastali:

Sezione:

Foglio: 1

Particella: 1041

Subalterno: 27

Compilata da:
Ceoldo Domenico

Iscritto all'albo:
Geometri

Prov. Padova

N. 2169

Scheda n. 1

Scala 1:200

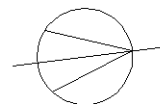
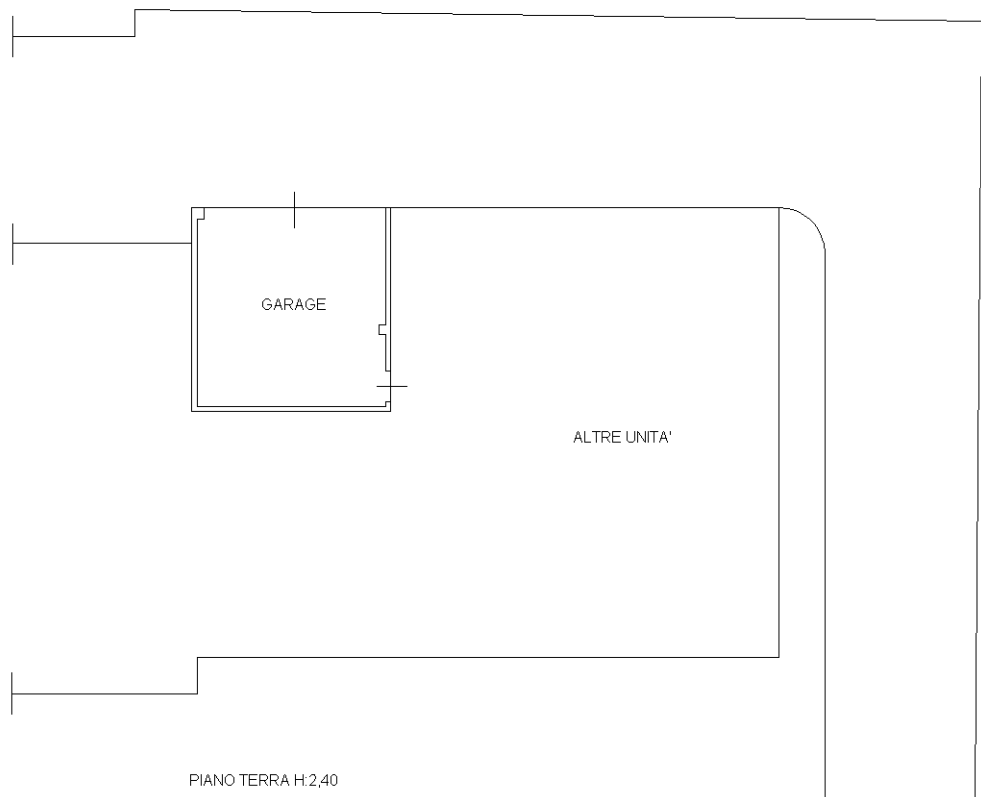

Catasto dei Fabbricati - Situazione al 06/11/2025 - Comune di STRA(1965) - < Foglio 1 - Particella 1041 - Subalterno 27 >
VIA A. GRAMSCI Piano T

Ultima planimetria in atti