

Tribunale di Venezia

PROCEDURA DI ESECUZIONE IMMOBILIARE

N° Gen. Rep. **193/2025**
data udienza ex art. 569 c.p.c.: 18-02-2026 ore 11:45

Giudice Delle Esecuzioni: **Dott. ssa Francesca Orlando Facchin**

DOCUMENTAZIONE FOTOGRAFICA

Effettuata in data 12/12/2025

Villetta a schiera su due piani con scoperto, garage e posto auto
Immobili siti in Stra (VE) Via A. Manzoni n. 9 - Foglio 1 Mappale 1041 Subb. 19-11-27



Foto satellitare da Google maps con individuazione degli immobili

Esperto della stima: Arch. Antonio Cacurio
Studio in: via Dauli 26, 30031 Dolo (VENEZIA)
Telefono: 0418232149
Email: info@studiocacurio.com
Pec: antonio.cacurio@archiworldpec.it

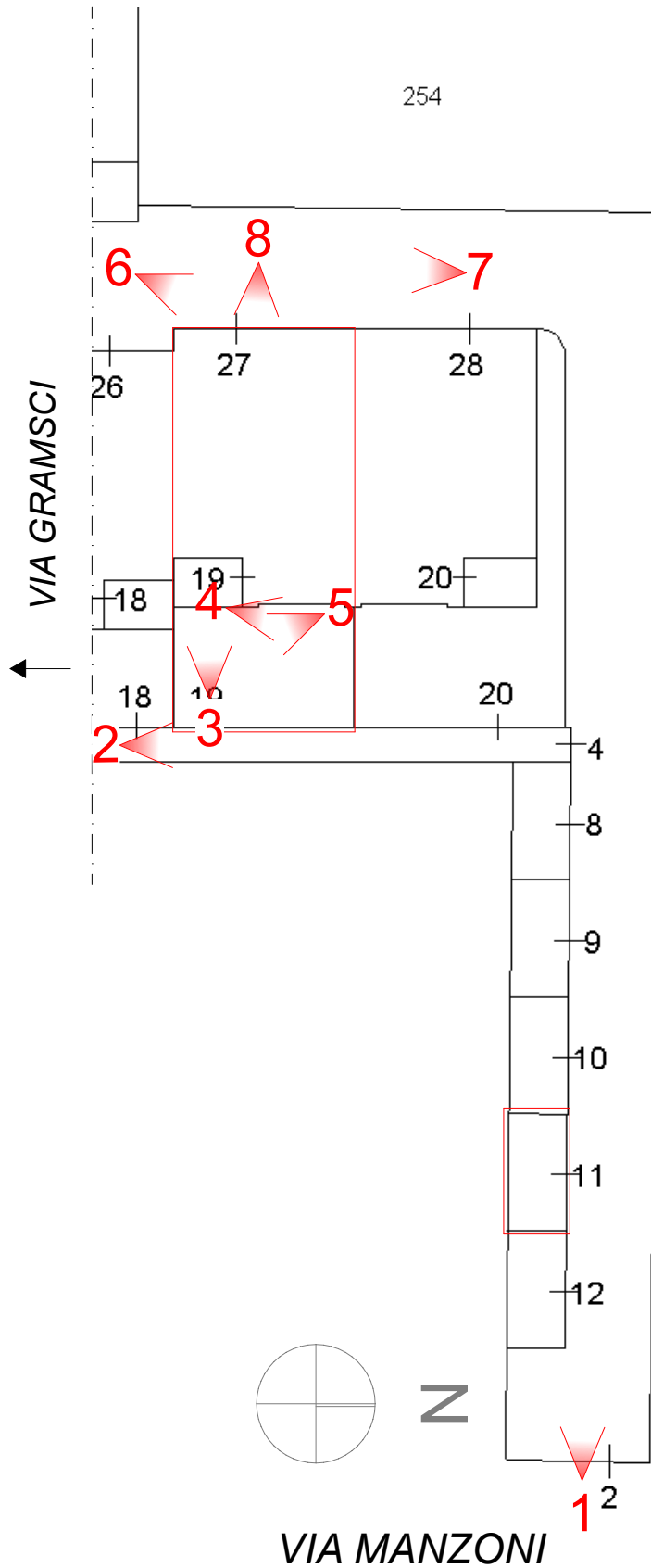



1 - vista corsia di accesso comune (sub.2) da via Manzoni e posto auto pignorato (sub.11)



2 - vista accesso pedonale comune (sub.4)



3 - vista dall'accesso pedonale del fronte est



4 - vista dello scoperto est



5 - vista dello scoperto e del portico est



6 - vista del fronte ovest corsia comune



7 - vista del fronte ovest corsia comune e fronteggiamento con altra unità a meno di 10 m



8 – vista autorimessa

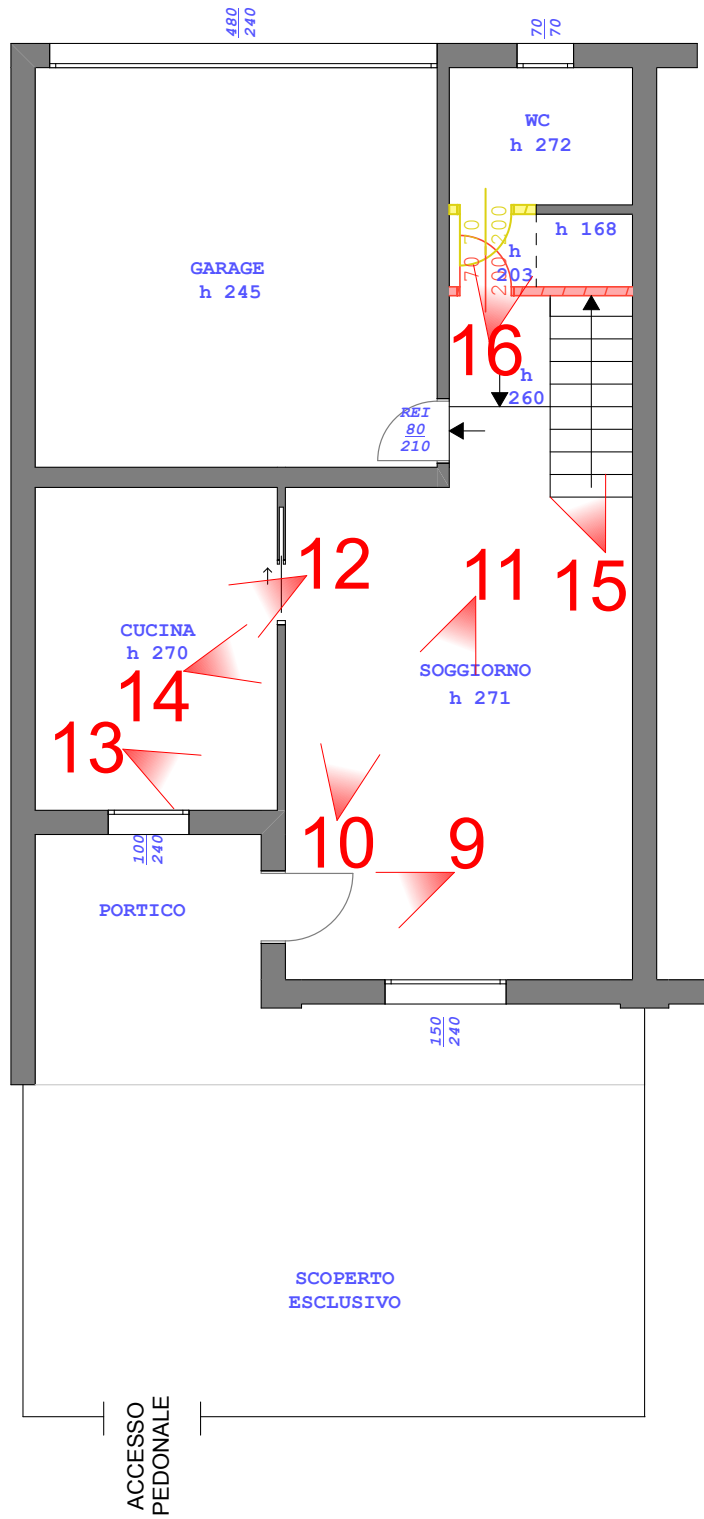

PIANO TERRA



9 – vista infiltrazioni dal piano primo



Via Dauli 26, 30031 Dolo (VE) 041 8232149 - p.i. 03474070277 -

PEC: antonio.cacurio@archiworldpec.it Ordine degli Architetti della Provincia di Venezia 3129

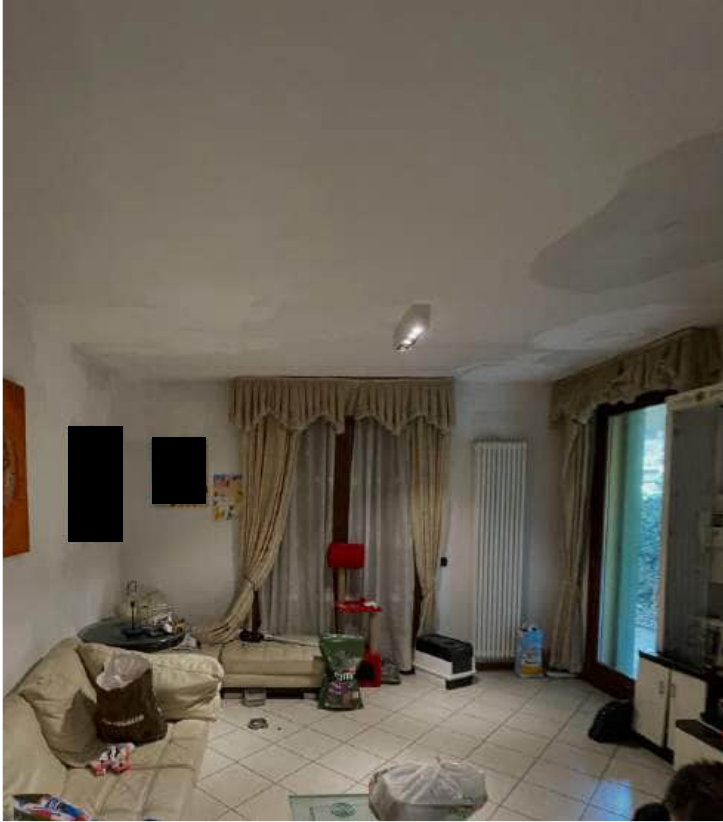

10 – vista soggiorno



11 – vista soggiorno con infiltrazioni dal solaio



12 – vista cucina



13 – vista infiltrazione d'acqua termosifone in cucina



14 – vista interruttore cucina



15 – vista disimpegno tra soggiorno, garage e bagno

16 – vista bagno piano terra

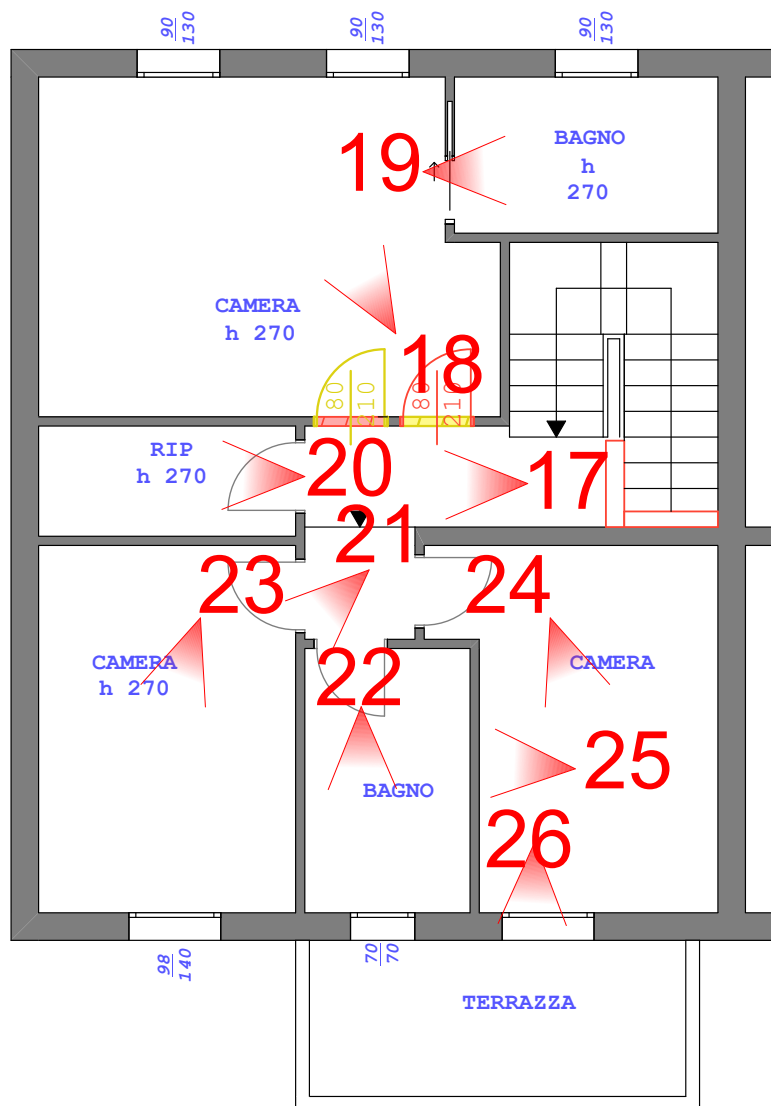

PIANO PRIMO



17 – vista disimpegno piano primo



18 – vista camera doppia piano primo



19 – vista bagno lato ovest

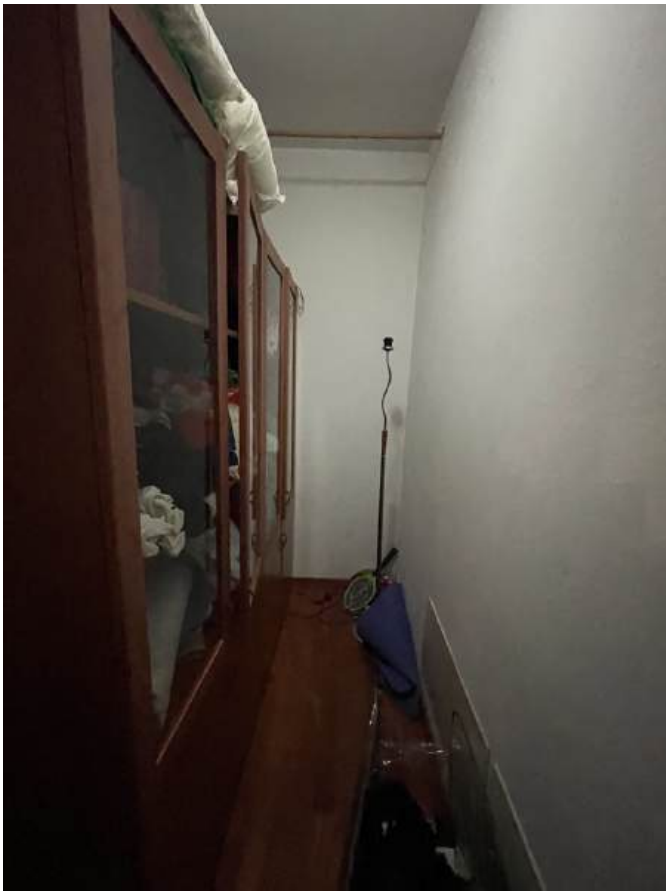

20 – vista ripostiglio



21 – vista disimpegno



22 – vista bagno lato est con perdite



23 – vista camera lato sud-est



24 – vista camera lato nord-est



25 – vista infiltrazioni parete tra camera e bagno



25 – vista pavimento in prossimità della porta finestra della camera