

MINISTERO DELLE FINANZE
DIREZIONE GENERALE DEL CATASTO E DEI SERVIZI TECNICI ERARIALI
LIRE 300
Min. A (Nuovo Catasto Edilizio Urbano)

NUOVO CATASTO EDILIZIO URBANO

Planimetria dell'immobile situato nel Comune di **ALTOPASCIO**
Ditta **PELEGRINI Oriano nato ad Altopascio il 14-10-1928 - Proprietario**
Via **Leonardo da Vinci**
Allegata alla dichiarazione presentata all'Ufficio Tecnico Erariale di **LUCCA**

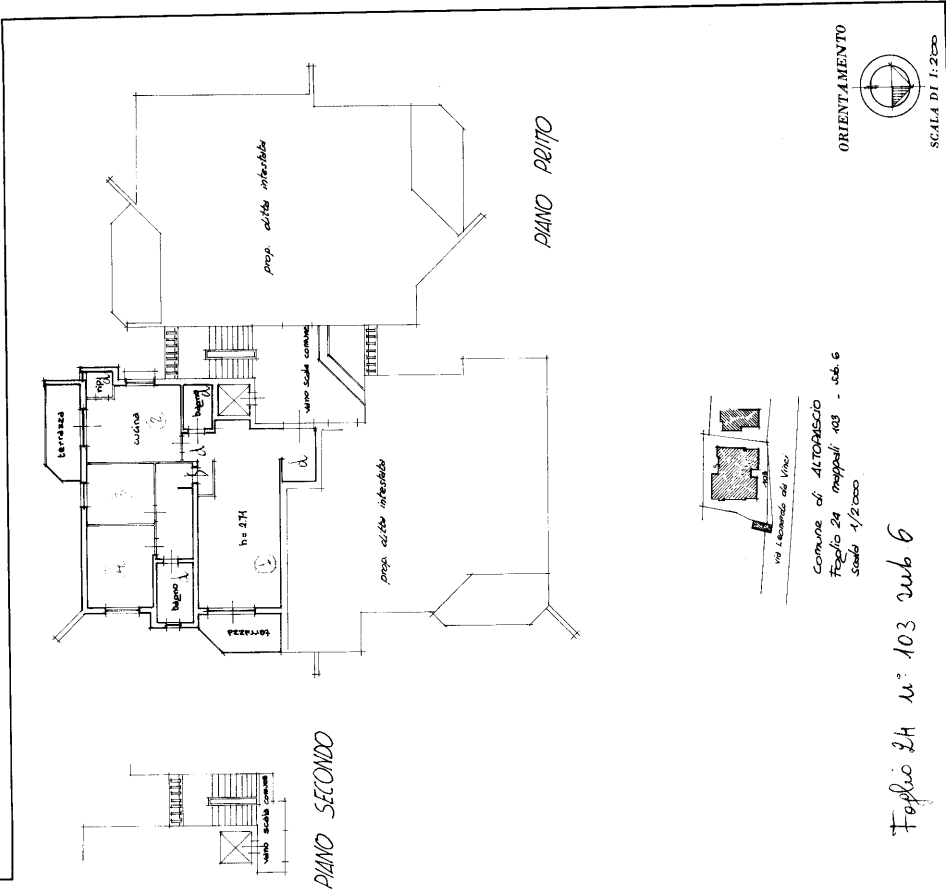

COMPILATA DAL **Geom. Roberto ELLI** (Tecnico incaricato dal professionista)

ISCRITTO ALL'ALBO DEI **Geometri** della Provincia di **LUCCA**
DATA **03-VI-1986**
Firma: *[Signature]*

SPAZIO RISERVATO PER LE ANNOTAZIONI D'UFFICIO

ACCERTAMENTO E CLASSAMENTO EFFETTUATI AL TAVOLO
LUCCA, il **9-9-1986** IL TECNICO *[Signature]*

DATA **1986**
PROT. N° **24/200**

Comune di **ALTOPASCIO**
Foglio **24** mappali **103 - sub. 6**
Scala **1/2000**

via **Leonardo da Vinci**

ORIENTAMENTO

SCALA DI **1:2000**

Ultima planimetria in atti