

1

- * studio di progettazione
- a. COMUNE - campi bisenzio
- m. LOC. capoluogo - via g. donzetti, 69
- c. Riferimento e restituzione grafica, ai sensi dell'art. 12 comma 2, della tabella annessa al D.M. 30.06.02
- n. COMMITTENTE/I: Tribunale di Firenze - esecuzioni immobiliari - Procedimento 309 / 2022
- t. PROGETTISTI/AI: a. m. cinquini, architetto
- * COLLABORATORE/I: a. cinquini, geometra
- n. DD.LL.
- q. IMPRESA:
- e. CONTENUTO: RAPP. planimetria interrato, terra, sottotetto: 1 / 100
- o. via empiolese, 224 - 50059 - vinc
- f. tel./fax 0571.501709 - tel/mob. 339.5505743
- d. E-mail: a.cinquini@libero.it - a.5hin@provincia.fi.it
- * c.f. - CIG/NM/5741718335 - CIG/NDR/8710806126 - PIVA - 03755930486 - 06552720489

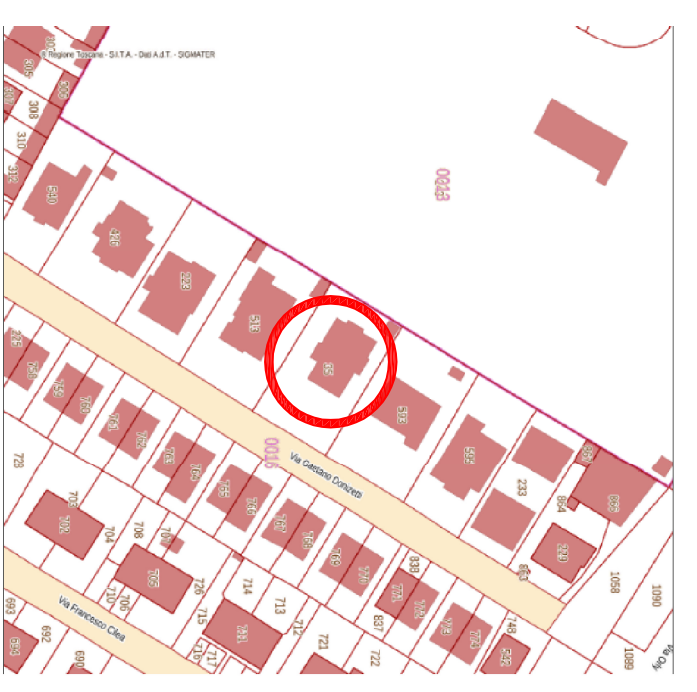

Estratto RUC vigente,
art. 56, 109, 116
"zone residenziali
da consolidare,
classificato "R"

rilievo attuale

Estratto catastale: f. 16,
p. 35, sub 1 e 2

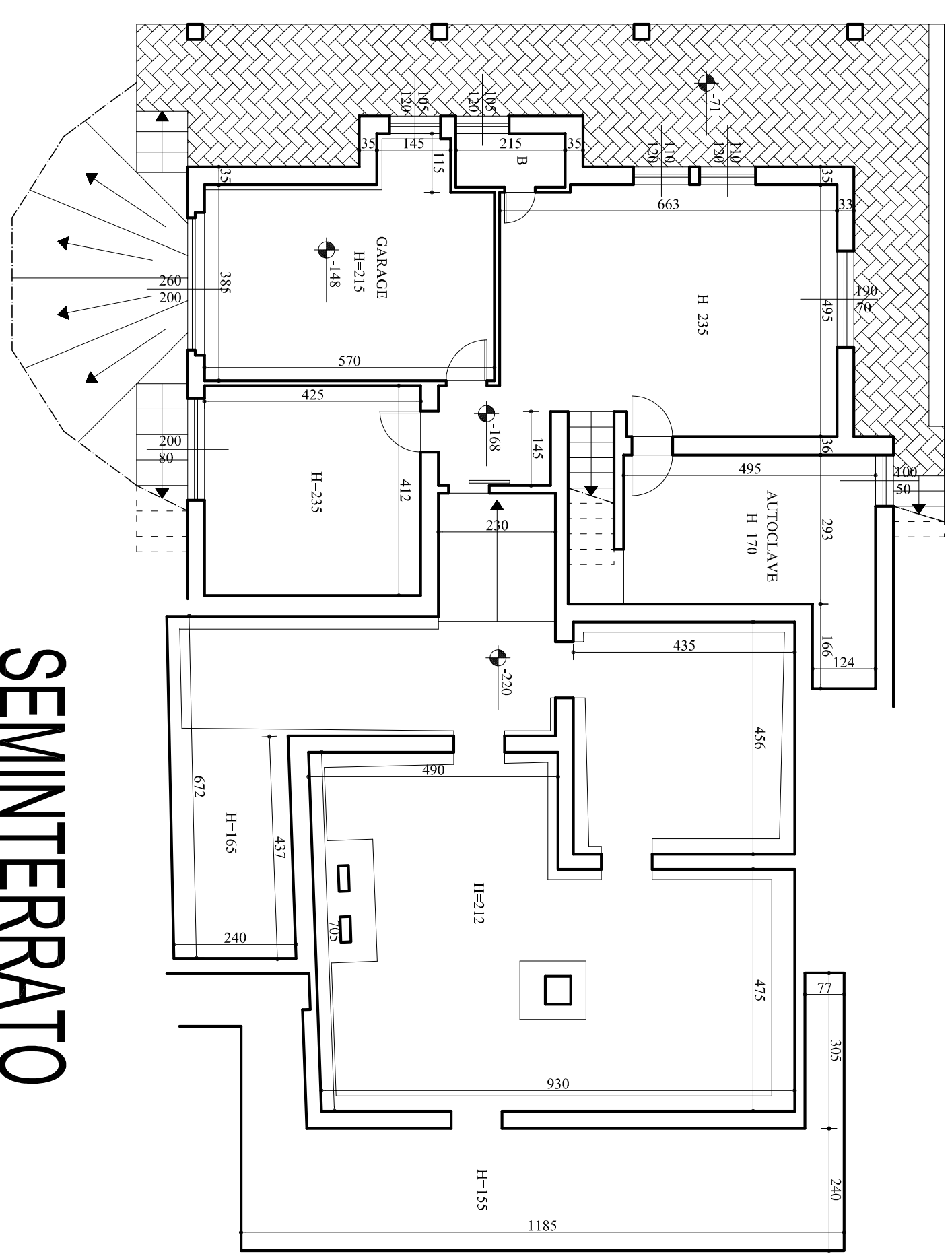
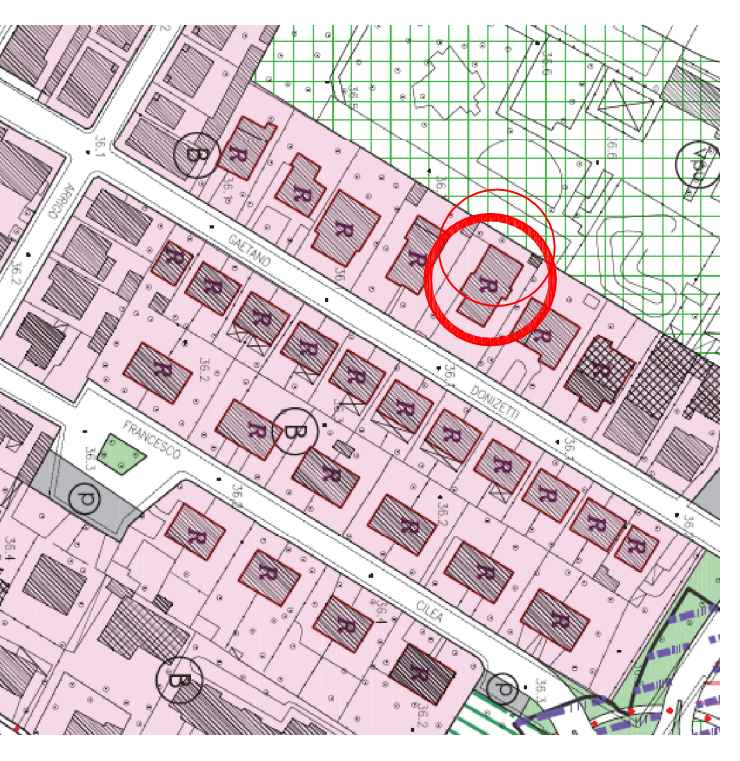

SEMINTERRATO

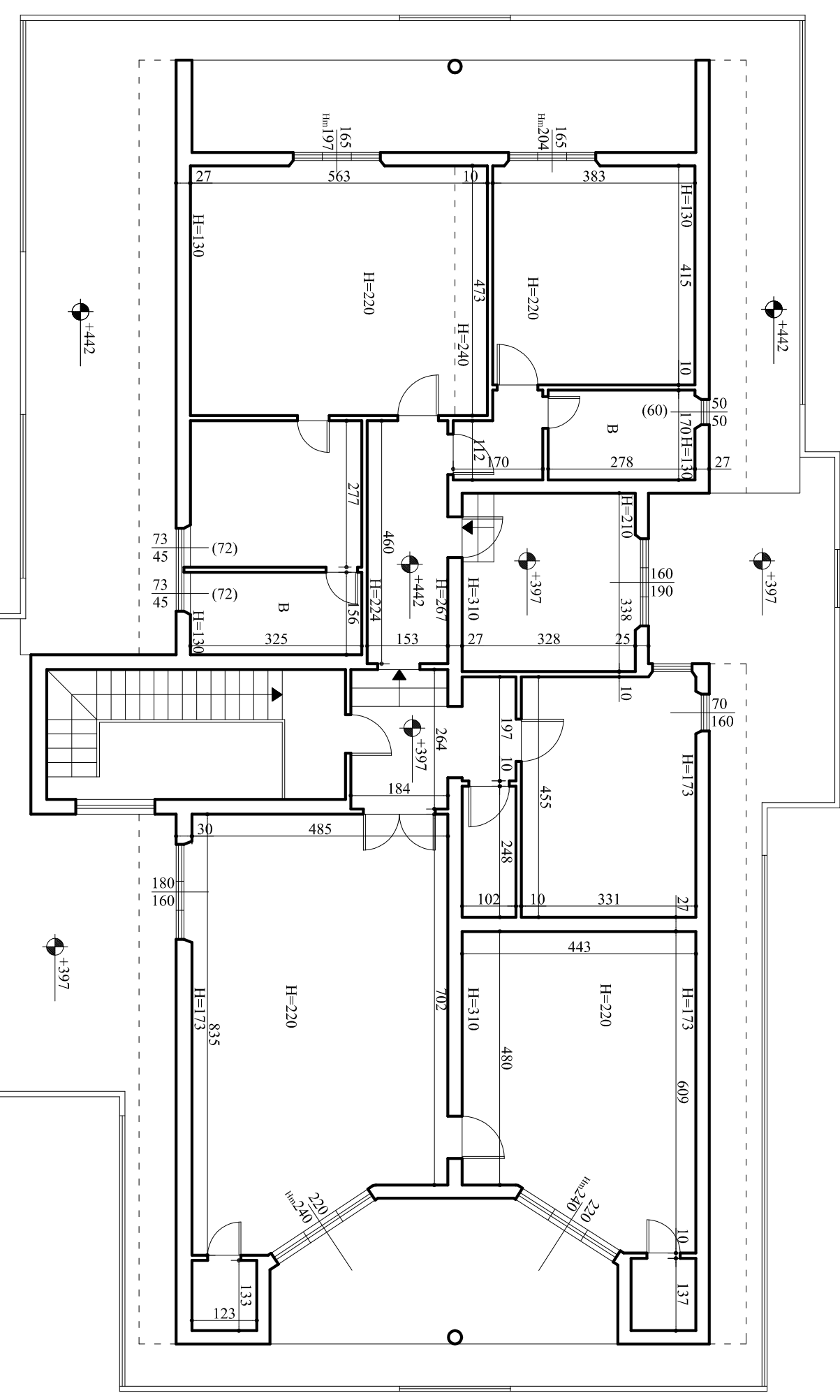

SOTTOTETTO

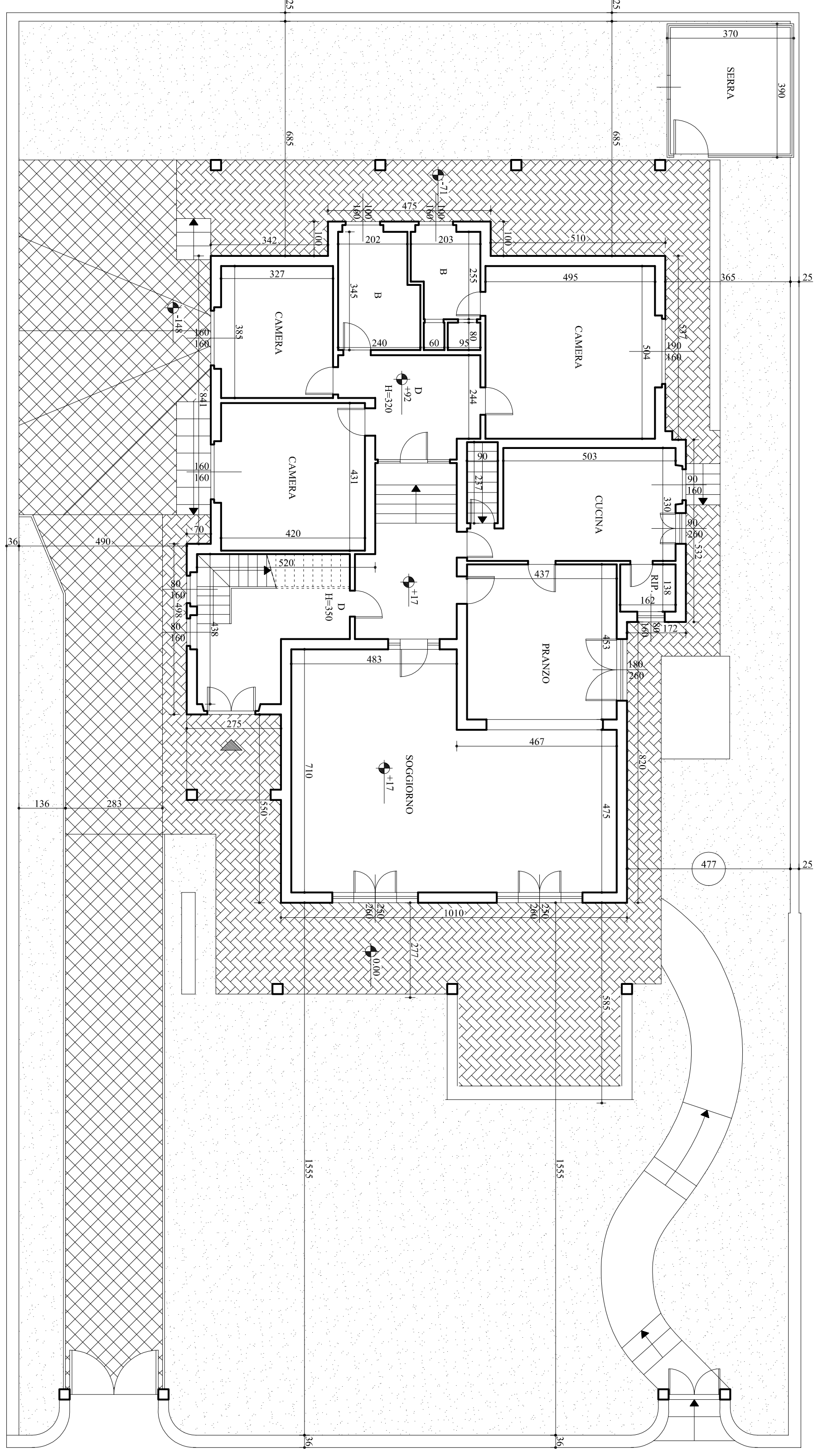

TERRA