

# RIEPILOGO PLANIMETRIE E.I.78/24

1-PLANIMETRIE CATASTALI E.I.78/24

2-PLANIMETRIE PROGETTO CONDONO DEL 2008

3-RILIEVO DEL 26.03.2025

4-RIPRISTINO IN UNICA UNITA IMMOBILIARE

PROP. SILVESTRI FRANCESCA

# 1- PLANIMETRIE CATASTALI

PIANTA PIANO TERRA

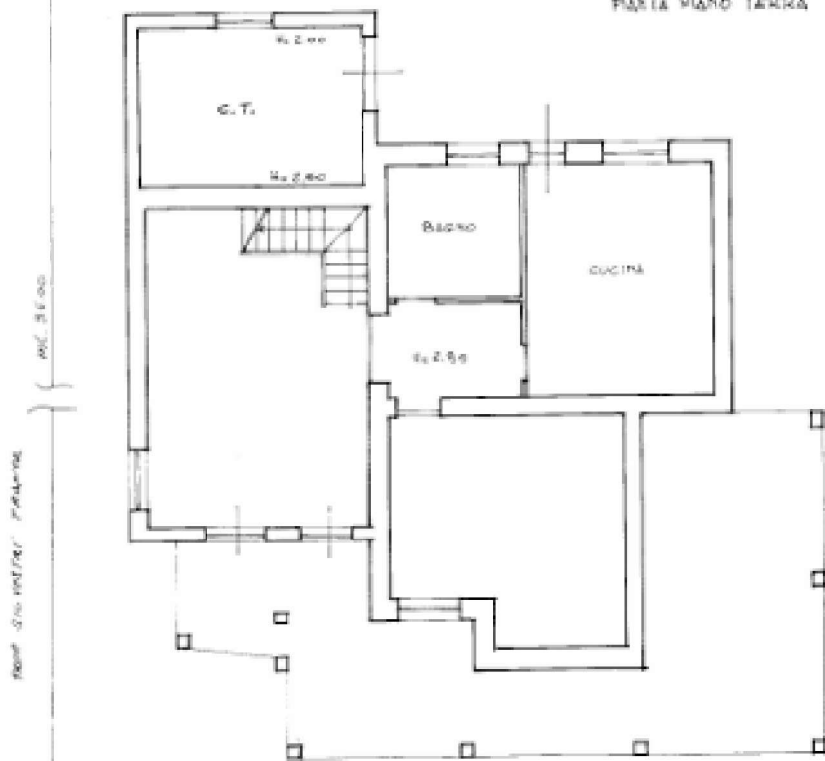

PIANTA PIANO PRIMO  
H= ml. 2.50

DETACCO PROP. SILVESTRI FRANCESCA

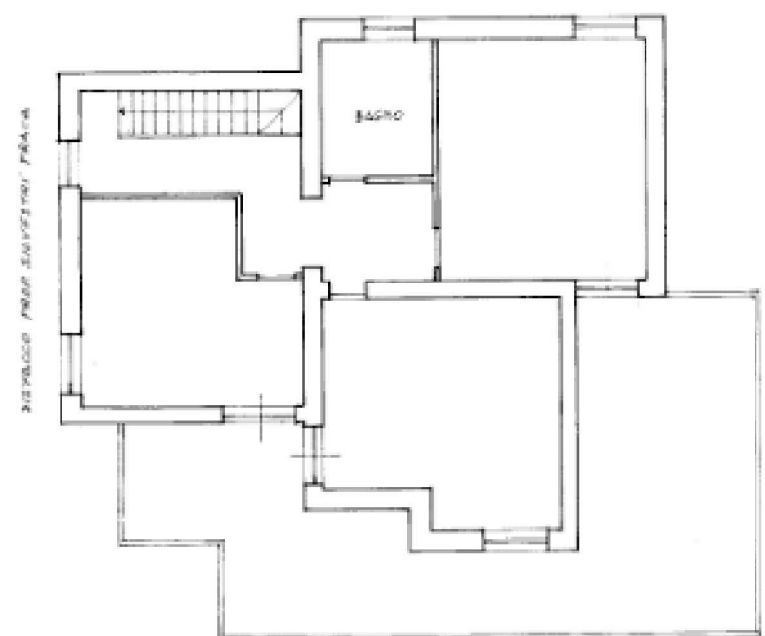

DETACCO PROP. SILVESTRI FRANCESCA

ORIENTAMENTO



SCALA DI 1:400

SPAZIO RISERVATO PER LE ANNOTAZIONI D'UFFICIO

DATA: \_\_\_\_\_  
 PROT. N°: \_\_\_\_\_

Foglio 82  
 Partic. 809 -

Completato da **Geom. Francesco**  
**Spallone**; **Mario**  
 iscritto all'Albo dei Geometri  
 della Provincia di **LATINA**

data: \_\_\_\_\_  
 firma: \_\_\_\_\_  
 Geom. **Luigi Spallone Mario**  
 N. 1445

# 2- PLANIMETRIE PROGETTO CONDONO L.47/85 DEL 17.09.2008

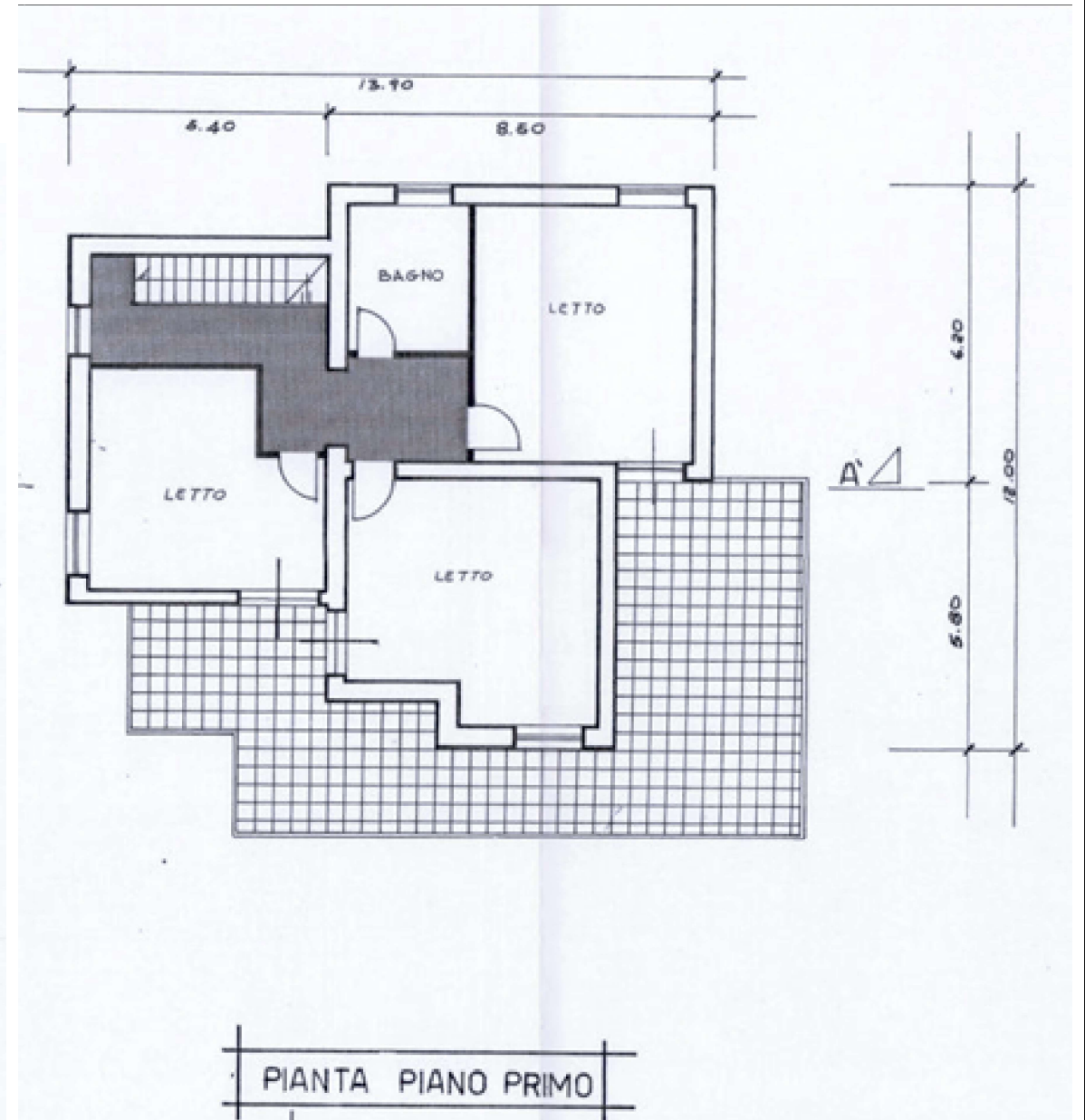
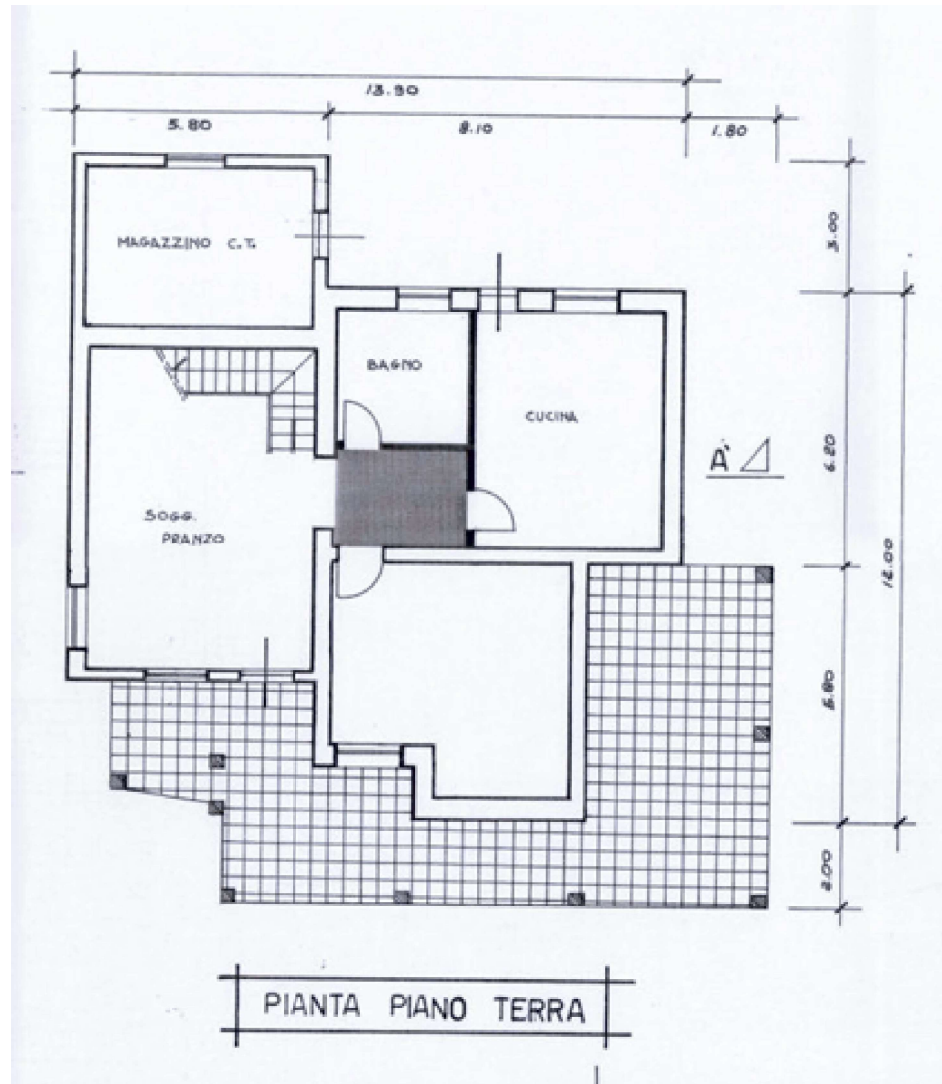

# 3-RILIEVO DEL 26.03.2025

## RILIEVO PIANO TERRA

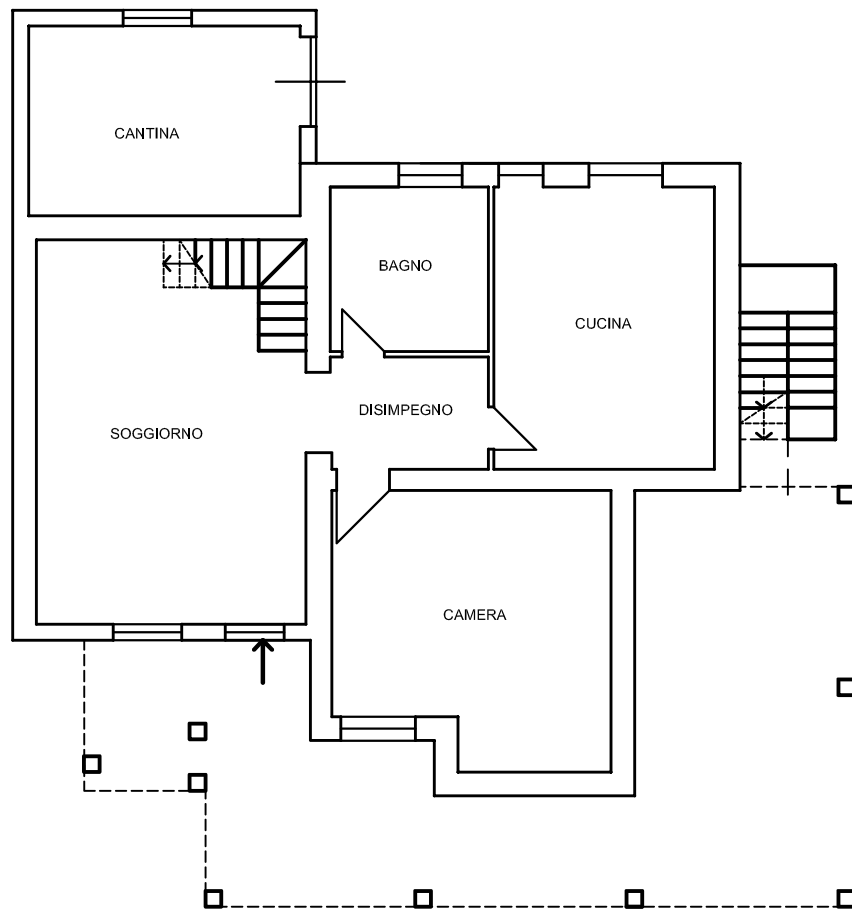

## RILIEVO PIANO PRIMO

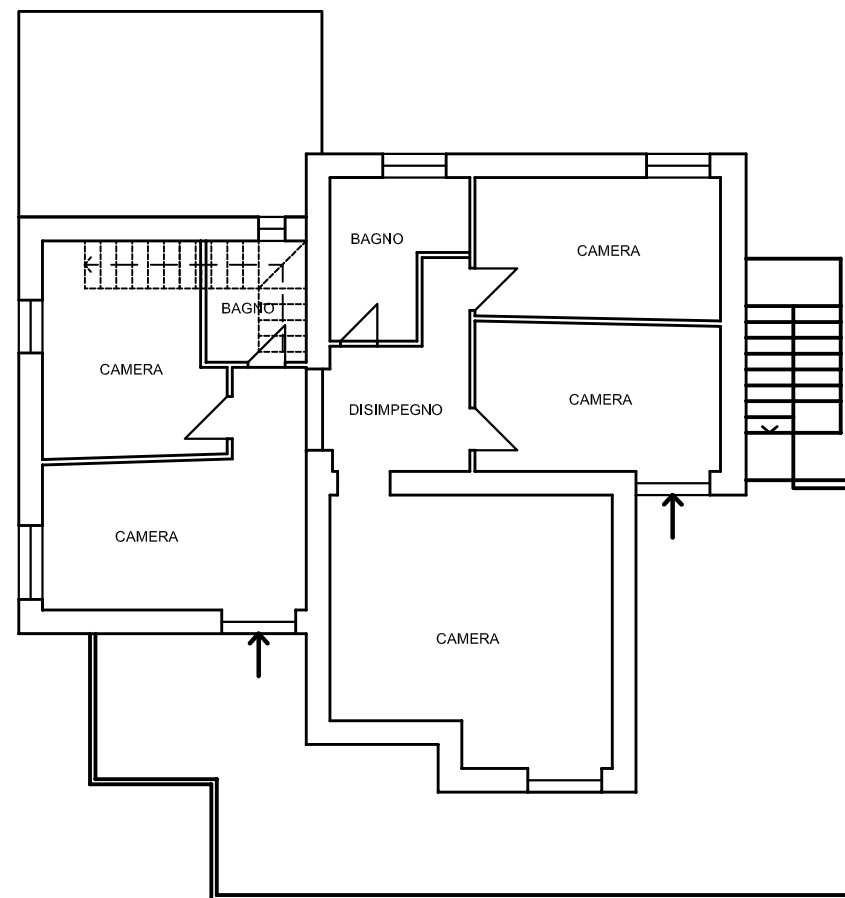

# 4- RIPRISTINO IN UNICA UNITA' IMMOBILIARE

PIANO TERRA - RIPRISTINO  
COME DA PROGETTI CONDONO L.47/85  
(UNICA UNITA' IMMOBILIARE)

PIANO PRIMO - RIPRISTINO  
COME DA PROGETTI CONDONO L.47/85  
(UNICA UNITA' IMMOBILIARE)

