

MINISTERO DELLE FINANZE
DIREZIONE GENERALE DEL CATASTO E DEI SERVIZI TECNICI ERARIALI
NUOVO CATASTO EDILIZIO URBANO

Planimetria dell'immobile situata nel Comune di APRILIA, Via L.R.I. n.14.
Allegata alla dichiarazione presentata all'Ufficio Tecnico comunale di LATINA.

Lire 300

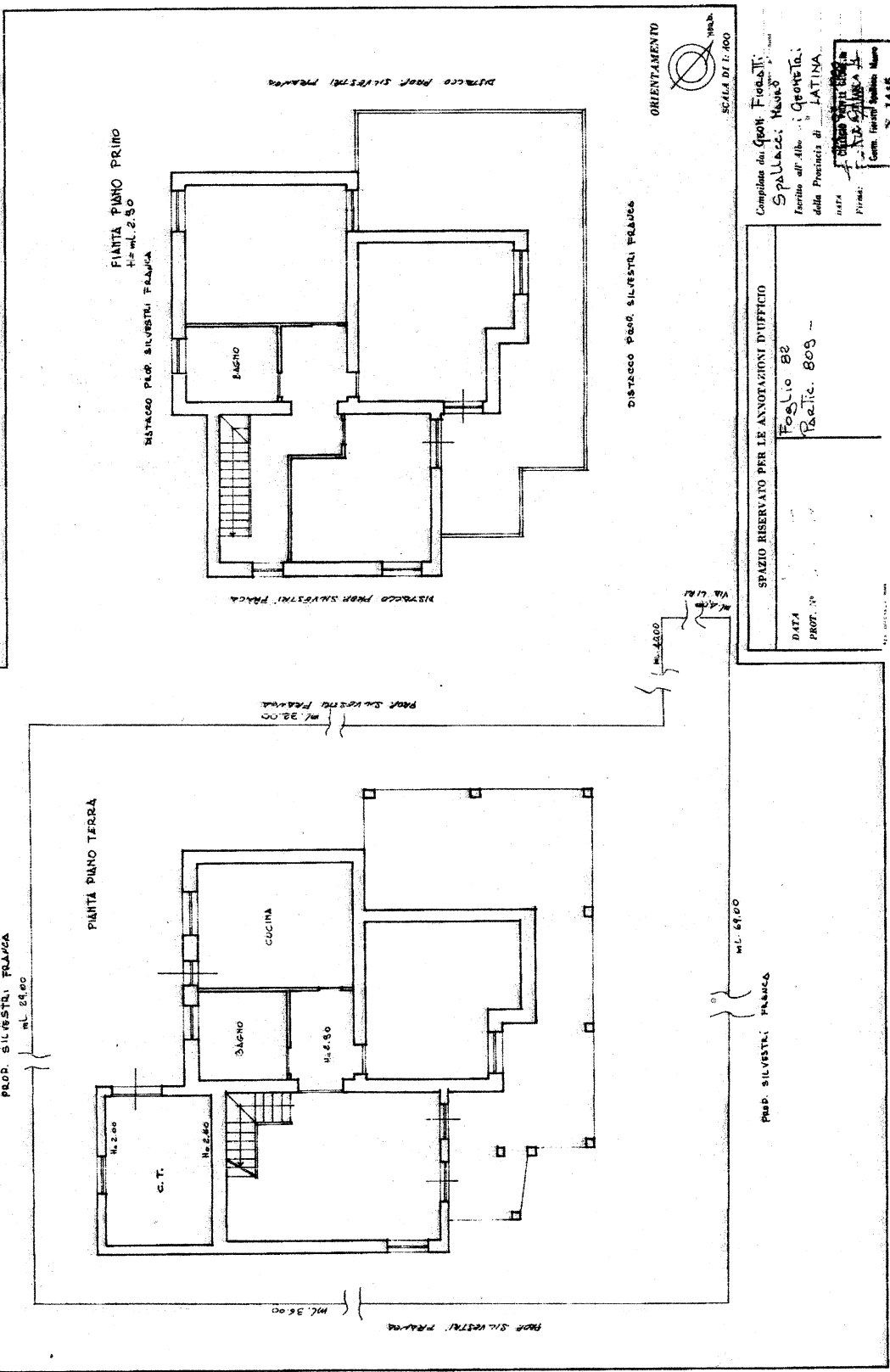

SPAZIO RISERVATO PER LE ANNOTAZIONI D'UFFICIO
Post. 82
Partic. 809
DATA
PROT. N°

Compilata dal Geom. F. G. S. S. S.
Spallacci, Massimo
Fornito all'Ufficio Tecnico comunale di LATINA.
DATA
PROT. N°
S. 1445