

Scheda tecnica unità immobiliare censita al Catasto Fabbricati del Comune di Enna al f. di mappa 39, particella 244 sub.12 - PIANO TERRA categoria catastale A/2

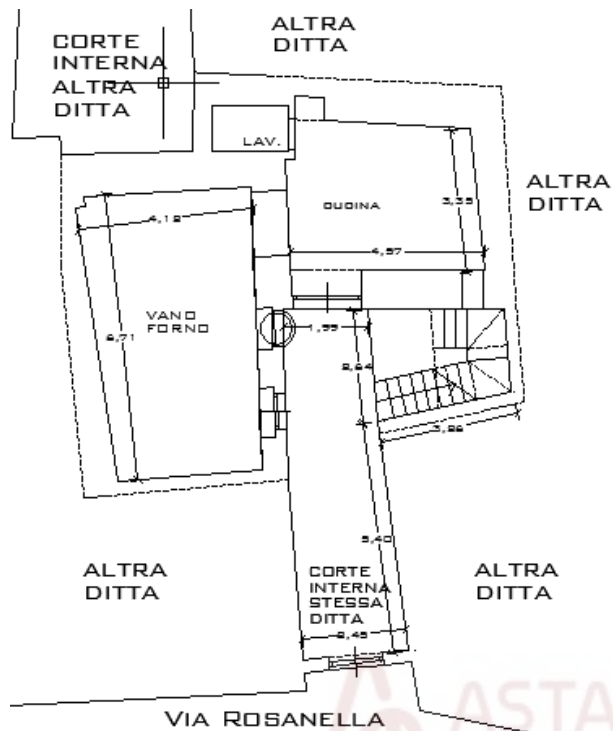

Piano terra
Su(superficie utile)= 45,52 mq
H= m 2,50
Stato di conservazione: alla data del sopralluogo buono



F. 1 Corte (Su = 18,16 mq)



F.2 Corte dell'immobile



F.3 Ingresso alla corte



F.4 Cucina (Su = 16,50 mq)



F.5 Vano forno (Su =mq 25)

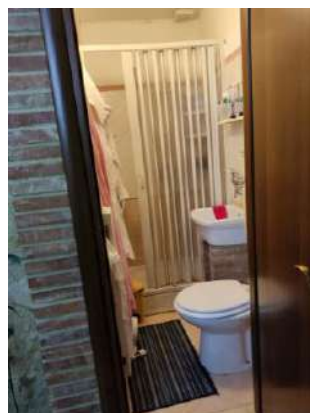

F.6 Bagno (Su = 1,90 mq)



F.5 Scala per l'accesso al primo piano



*per le difformità si rimanda al quesito 6. Verifica edilizia, urbanistica e catastale.

Scheda tecnica unità immobiliare censita al Catasto Fabbricati del Comune di Enna al f. di mappa 39, particella 244 sub.12 - PIANO PRIMO categoria catastale A/2)

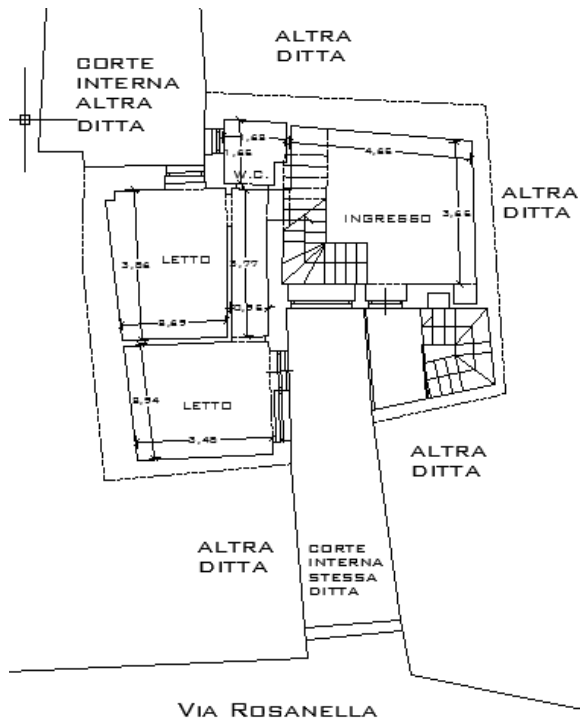

Piano primo
Su(superficie utile)= 49,90 mq
H= m 2,90
Stato di conservazione alla data del sopralluogo buono

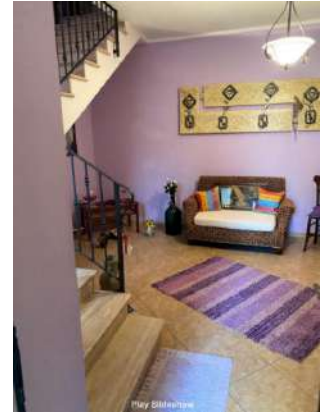

F.6 Ingresso al piano primo e particolare della scala (Su=13,41 mq)



F.7 Intradosso della scala e disimpegno



F.8 Bagno (Su=2,40 mq)



F.9 Disimpegno (Su=3,54 mq)

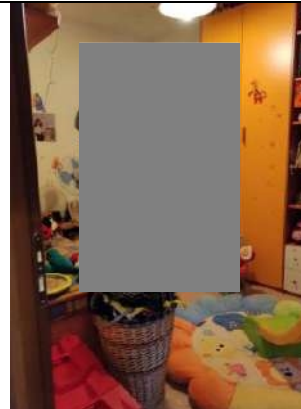

F.10 Camere da letto (Su=11 mq) (Su=10,52 mq)

Scheda tecnica unità immobiliare censita al Catasto Fabbricati del Comune di Enna al f. di mappa 39, particella 244 sub.12 - PIANO SECONDO categoria catastale A/2)

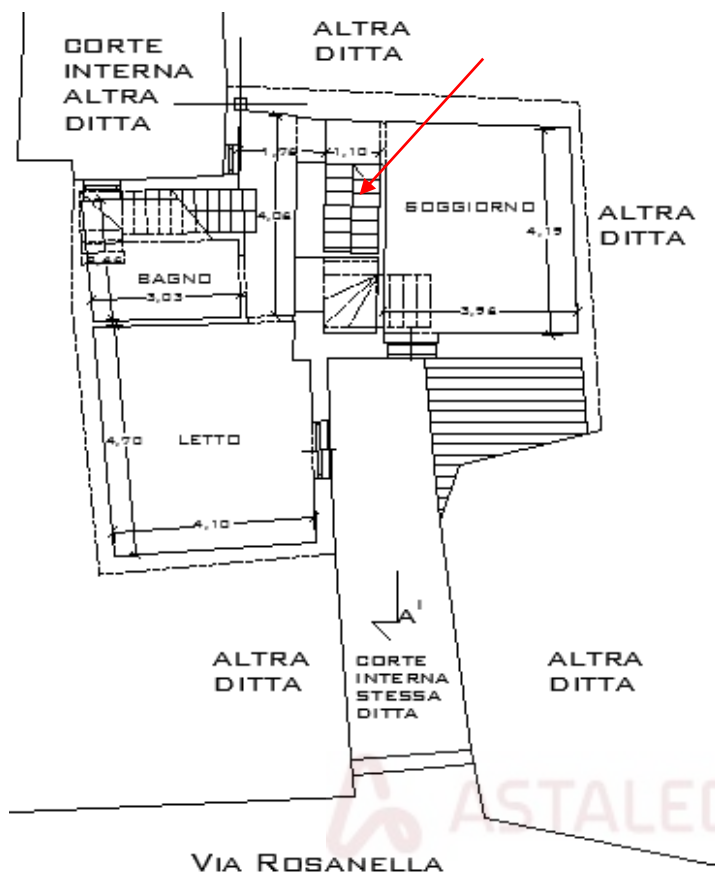

Piano terzo
Su (superficie utile)= 57,03
H= 2,81 m
Stato di conservazione: alla data del sopralluogo discreto



F.10 Scala di collegamento tra il piano 1° e 2°



F.11 Soggiorno (Su =mq 16,32)

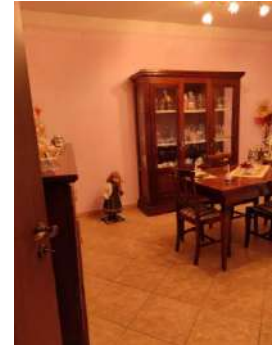

F.12 Disimpegno (Su =mq 4)



F.13 Scala di collegamento tra il piano 2° e 3°



F.14 Disimpegno



F.15 Bagno (Su=4,85)



F.16 Camera da letto (Su=19,31)

Scheda tecnica unità immobiliare censita al Catasto Fabbricati del Comune di Enna al f. di mappa 39, particella 244 sub.12 - PIANO TERZO - categoria catastale A/2)

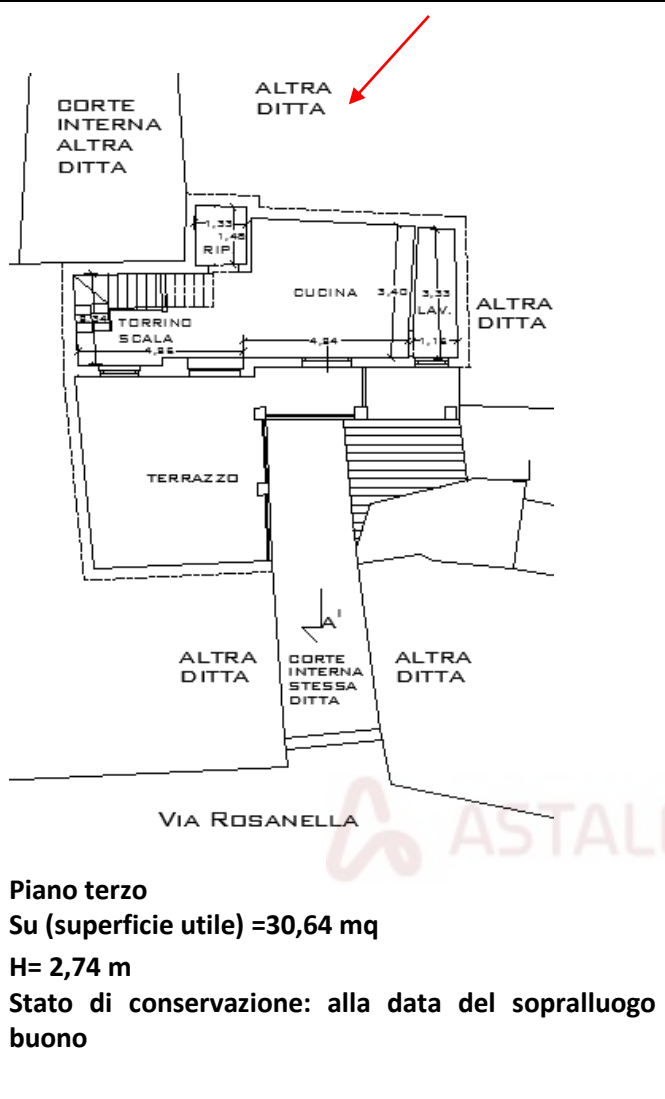

F.17 Cucina Su =27 mq



F.18 Lavanderia Su =3,47 mq

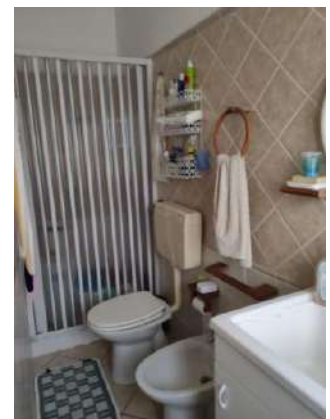

F.19 Terrazza (Su= 28,48 mq)



F.18 Terrazza

*per le difformità si rimanda al quesito 6. Verifica edilizia, urbanistica e catastale.