

ALLEGATO N.°1

CONTENUTO: PLANIMETRIE ESPERTO

**PLANIMETRIA IMMOBILE
NCEU DI MELITO DI NAPOLI
F. 5, P.LLA 527, SUB. 2
PIANO PRIMO - SCALA 1:100**

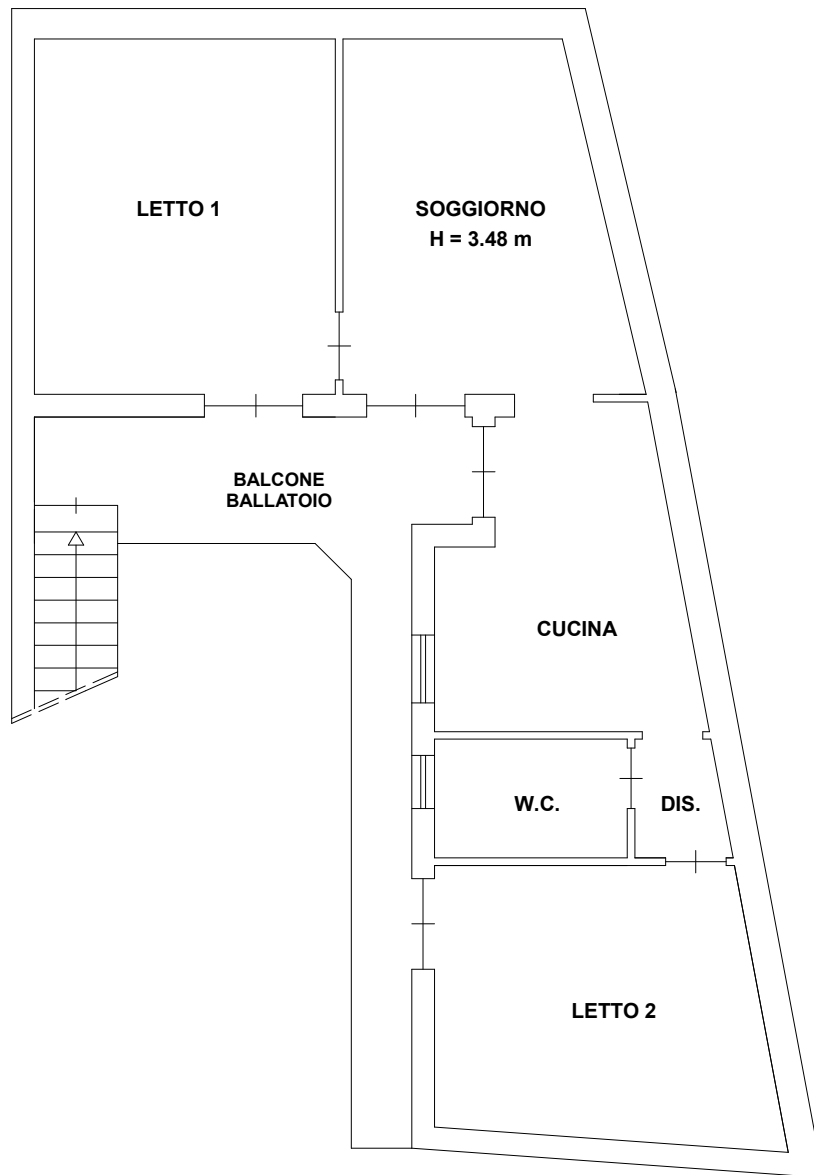

ALLEGATO N.°2

CONTENUTO: DOCUMENTAZIONE CATASTALE



N=26400

E=18000

1 Particella: 527

Comune: (NA) MELITO DI NAPOLI
Foglio: 5
Scala originale: 1:1000
Dimensione cornice: 267.000 x 189.000 met
Protocollo pratica T404249/2022
21-Nov-2022 18:50:7

MODULARIO
Fig. rend. 487



MINISTERO DELLE FINANZE
DIPARTIMENTO DEL TERRITORIO
CATASTO EDILIZIO URBANO (RDL 13-4-1939, n. 652)

MOD. 8N (CEU)

LIRE
500

Planimetria di u.i.u. in Comune di MELITO via PIZZONE civ. 20

PROP. MARRONE

PIANO PRIMO
h=3.40

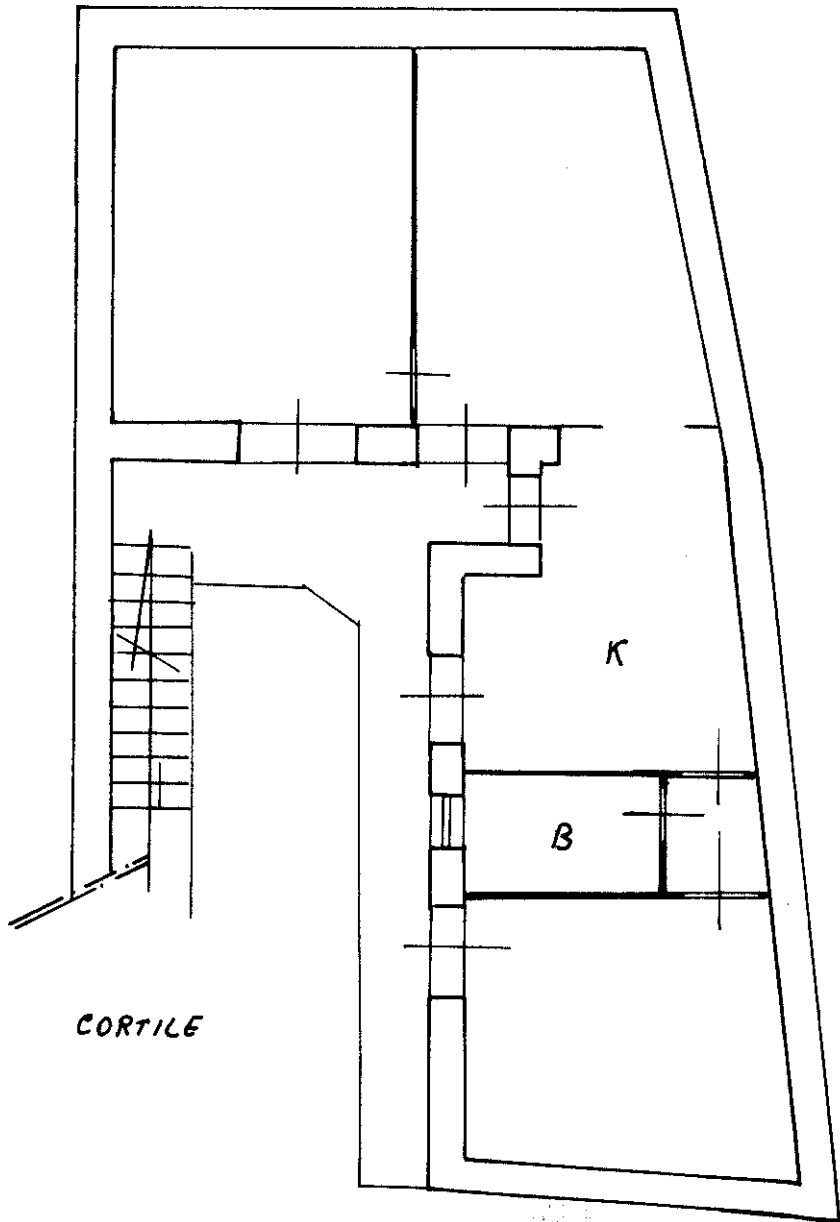

PROP. PELECCIA - RINALDI

PROP. MAISTO VINCENZO ORIENTAMENTO

SCALA DI 1:100

Dichiarazione di N.C.
Ultima planimetria in variazione

Compilata dal **GEOMETRA**
(Titolo, cognome e nome)
MUTO GIUSEPPE
iscritto all'albo de **GEOMETRI**
della provincia di **NAPOLI** n. **4025**
data Firma *Giuseppe Muto*

RISERVATO ALL'UFFICIO

Data presentazione: 22/06/1995 - Data: 30/11/2022 - n. T290315 - Richiedente: DPTSDR71T22A512G
Totale schede: 15 Formato di acquisizione: A4(210x297) - Formato stampa richiesto: A4(210x297)
h. 527 sub. 2

Catasto dei Fabbricati - Situazione al 30/11/2022 - Comune di MELITO DI NAPOLI(FI11) - < Foglio 5 - Particella 527 - Subalterno 2 >
VIA PIZZONE n. 20 Piano 1