

ALLEGATO N.°1

CONTENUTO: PLANIMETRIE ESPERTO

**PLANIMETRIA IMMOBILE
NCEU DI MELITO DI NAPOLI
F. 5, P.LLA 527, SUB. 1
PIANO TERRA - SCALA 1:100**

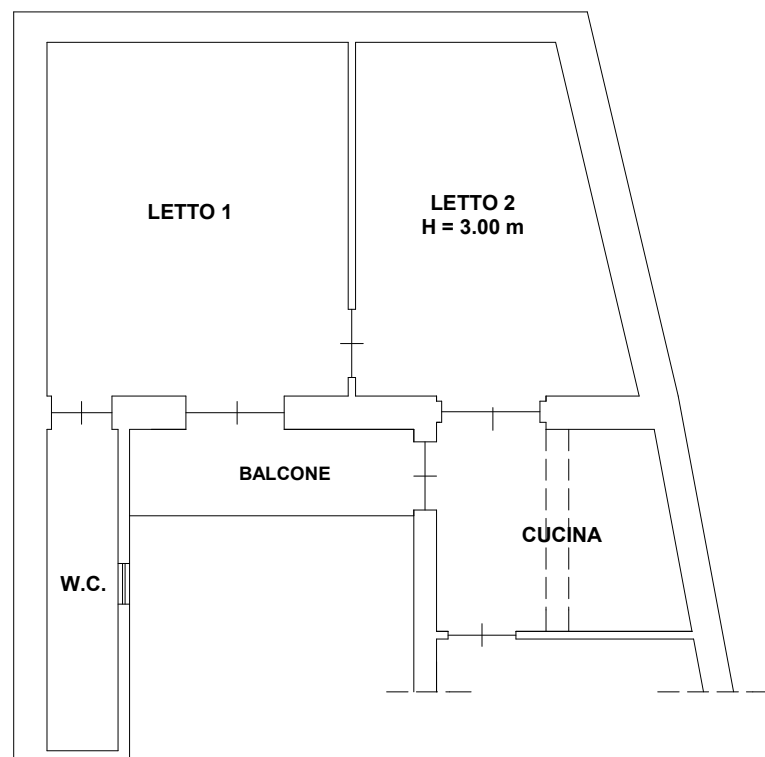

ALLEGATO N.°2

CONTENUTO: DOCUMENTAZIONE CATASTALE



N=26400

E=18000

1 Particella: 527

Comune: (NA) MELITO DI NAPOLI
Scala originale: 1:1000
Dimensione cornice: 267.000 x 189.000 met
Protocollo pratica T404249/2022
21-Nov-2022 18:50:7

MODULARIO
F. rig. end. 497



MINISTERO DELLE FINANZE
DIPARTIMENTO DEL TERRITORIO

CATASTO EDILIZIO URBANO (RDL 13-4-1939, n. 652)

MOD. **BN** (CEU)

LIRE
500

Planimetria di u.i.u. in Comune di MELITO via PIZZONE civ. 20

PIANO TERRA
h=3.40

PROP. HARRONE

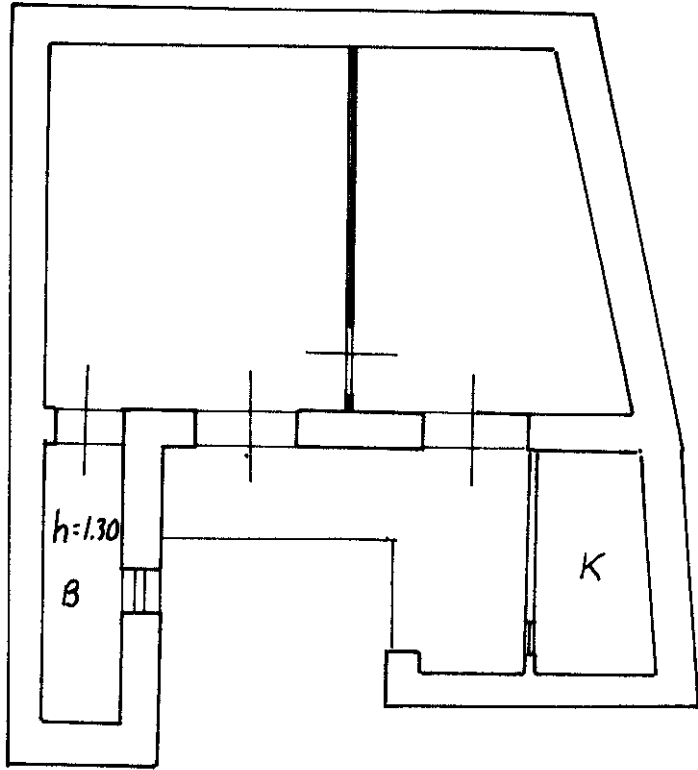

PROP. PELECCIA

CORTILE

ORIENTAMENTO

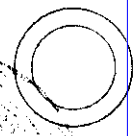

SCALA DI 1:100

Dichiarazione di N.C.
Denuncia di variazione

Compilata dal GEOMETRA
(Titolo, cognome e nome)
MUTO GIUSEPPE

RISERVATO ALL'UFFICIO

Data presentazione: 22/06/1995 - Data: 30/11/2022 - n. T290314 - Richiedente: DPFSDR7/T22A512G
Totale schede: 5 Formati di acquisizione: A4(210x297) - Formato stampa richiesto: A4(210x297)

n. 527 sub. 1

della provincia di NAPOLI n. 4075
data Firma Giuseppe Muto

11332

Catasto dei Fabbricati - Situazione al 30/11/2022 - Comune di MELITO DI NAPOLI(FI11) - < Foglio 5 - Particella 527 - Subalterno 1 >
VIA PIZZONE n. 20 Piano T