

MODULARIO
F. - Cat. S. T. - 315



MINISTERO DELLE FINANZE
DIREZIONE GENERALE DEL CATASTO E DEI SERVIZI TECNICI ERARIALI

Mod. B (Nuovo Catasto Edilizio Urbano)

Lire
50

NUOVO CATASTO EDILIZIO URBANO

(R. DECRETO-LEGGE 13 APRILE 1939, N. 652)

Planimetria dell'immobile situato nel Comune di LUCERA Via MANTEGNA PAL.38 INT.8

Ditta DA LUCERA

Allegata alla dichiarazione presentata all'Ufficio Tecnico Erariale di FOGGIA

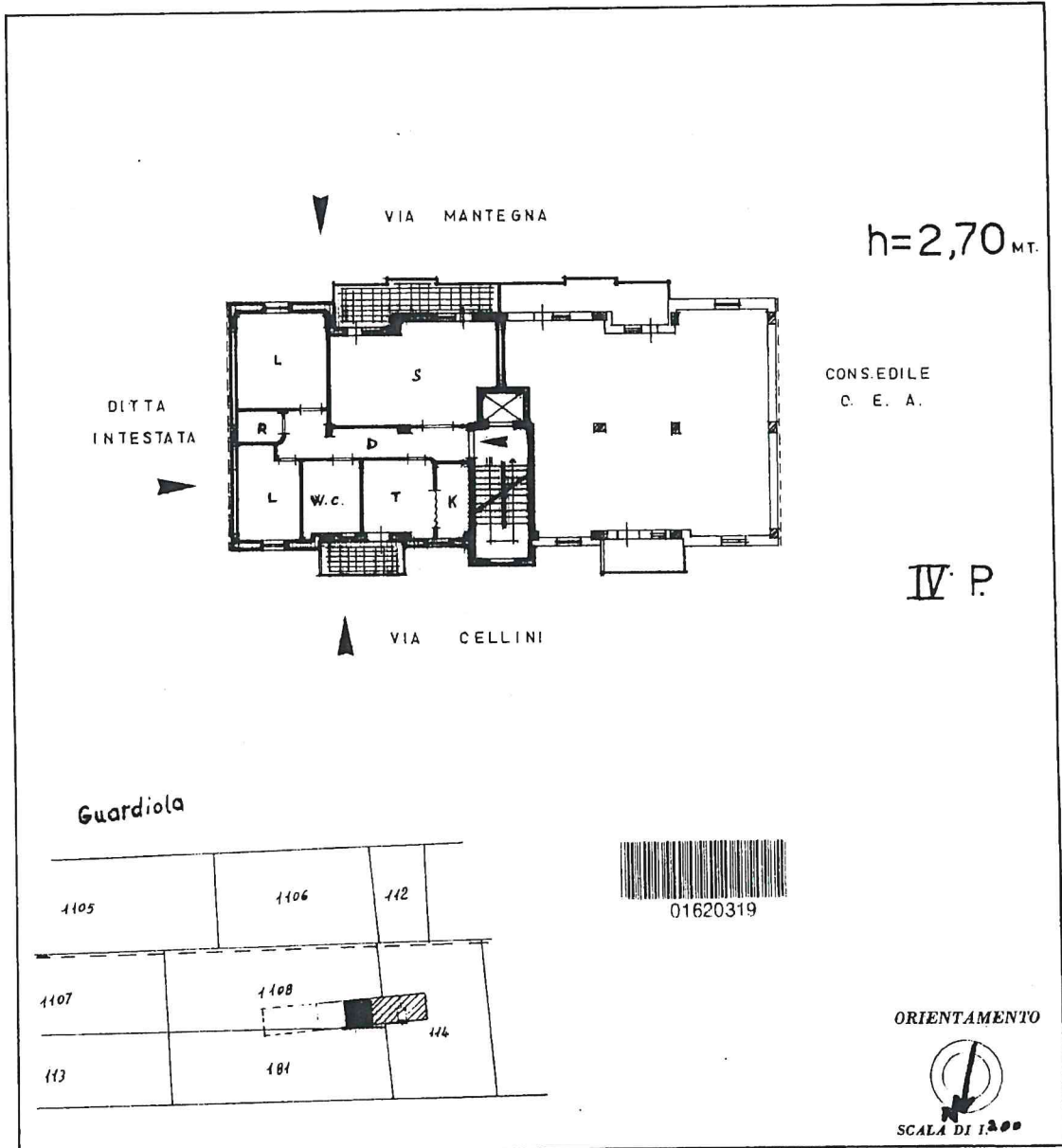

SPAZIO RISERVATO PER LE ANNOTAZIONI D'UFFICIO

DATA	
PROT. N°	

Compilata dal GEOMETRA
 Iscritto all'Albo de' GEOMETRI
 della Provincia di LUCERA
 DATA 2-4-84
 Firma: [Signature]

Catasto dei Fabbricati - Situazione al 30/11/2020 - Comune di LUCERA (E716) - < Foglio: 81 - Particella: 1344 - Subalterno: 19 >
 Firmato DA: BO ARMIERIO ANTONIO

Ultima planimetria in atti



MOD. AR. 1
F. 497



MINISTERO DELLE FINANZE
DIREZIONE GENERALE DEL CATASTO E DEI SERVIZI TECNICI ERARIALI

Mod. B (Nuovo Catasto Edilizio Urbano)

Lire
50

NUOVO CATASTO EDILIZIO URBANO

(D. DECRETO-LEGGE 13 APRILE 1939, N. 652)

Planimetria dell'immobile situato nel Comune di LUCERA Via CELLINI PAL. 38/7 P.T.

Ditta DA LUCERA

Allegata alla dichiarazione presentata all'Ufficio Tecnico Erariale di FOGGIA

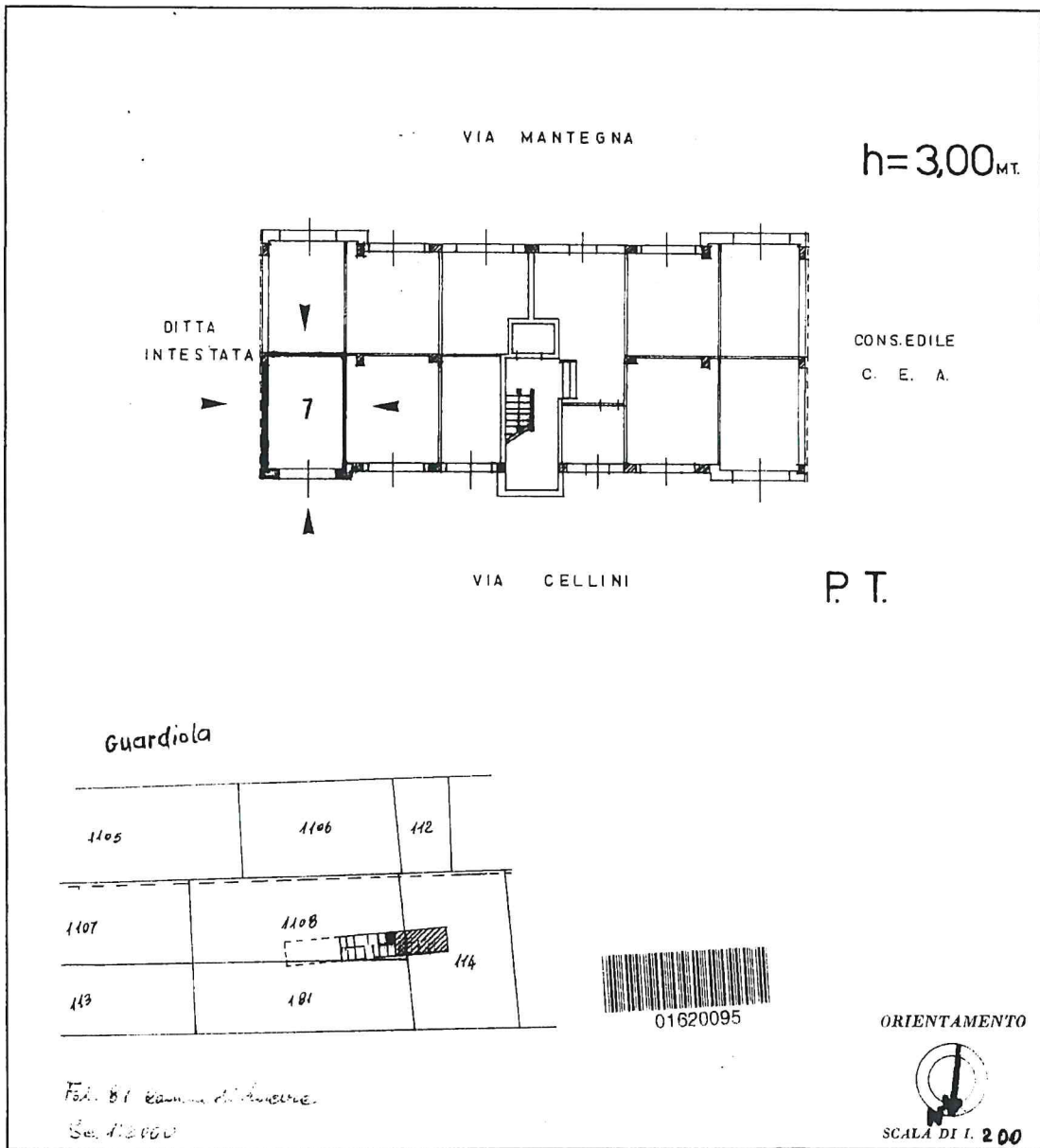

SPAZIO RISERVATO PER LE ANNOTAZIONI D'UFFICIO

DATA 4/2/84

PROT. N° SP

Compilata dal GEOMETRA

Iscritto all'Albo de i GEOMETRI

della Provincia di LUCERA

DATA 2-4-84

Firma [Signature]

Ultima planimetria in atti



PLANIMETRIA DI RILIEVO

SCALA 1:100

VIA MANTEGNA

