

Agenzia delle Entrate
CATASTO FABBRICATI
Ufficio provinciale di
Crotone

Dichiarazione protocollo n. KR0046910 del 06/12/2019
Planimetria di u.i.u. in Comune di Isola Di Capo Rizzuto
Via Le Castella

Scala 1:100

Identificativi Catastali:
Sezione: 20
Foglio: 20
Particella: 508
Subalterno: 8

Compilata da:
Bianco Carlo
Iscritto all'albo:
Architetti
Prov. Catanzaro
N. 1671

PIANO PRIMO

H: 3.00

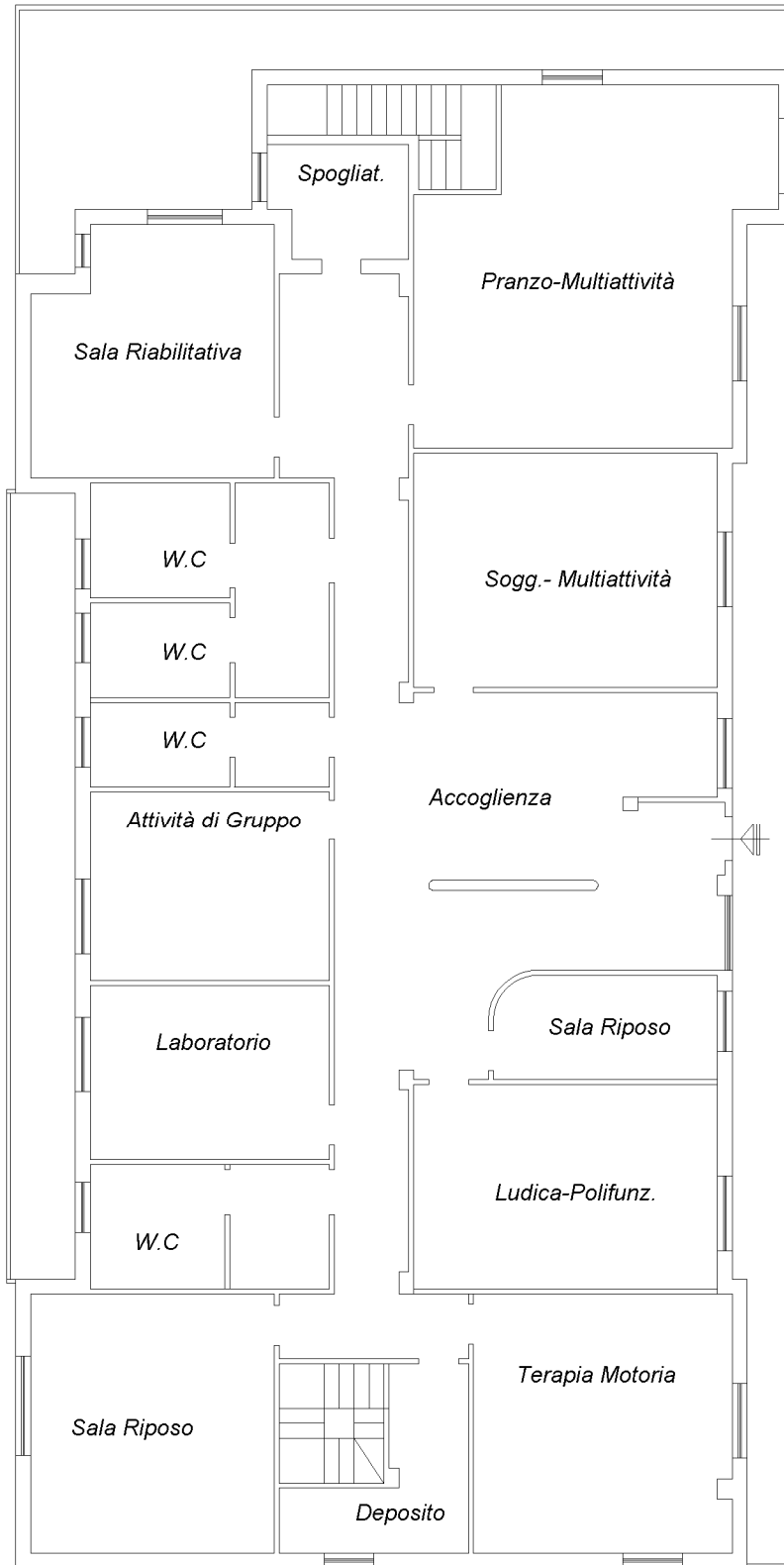

linea 01
Catasto dei Fabbricati - Situazione al 11/04/2025 - Comune di ISOLA DI CAPO RIZZUTO(E339) - < Foglio 20 - Particella 508 - Subalterno 8 >
VIA LE CASTELLA n. SNC Piano I