

Comune di Potenza

fig. 47

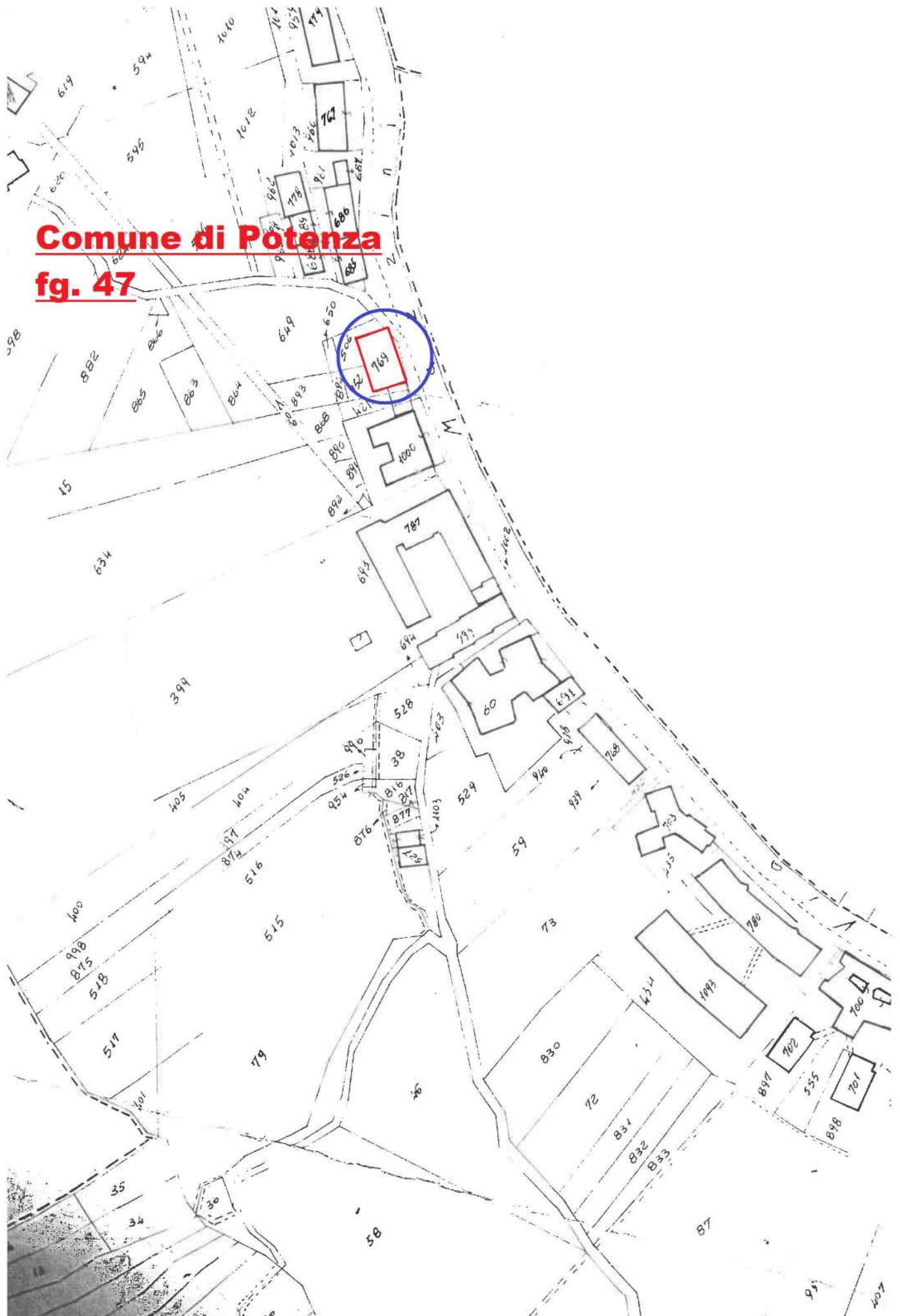

Comune di Potenza

Fg.47 Part.769

769

MOLINARI



NUOVO CATASTO EDILIZIO URBANO

18 DICEMBRE 1962 - 11 APRILE 1964 - N. 1349

Planimetria dell'immobile situato nel Comune di *Potenza*

Via *Mazzini 51*

Ditta [REDACTED]

Allegata alla dichiarazione presentata all'Ufficio *Tecnico Edilizio*
(d. Tecnico Comunale e del Comune)

di *Potenza*

Piano Terra

proprietà Delicchio - Murgante

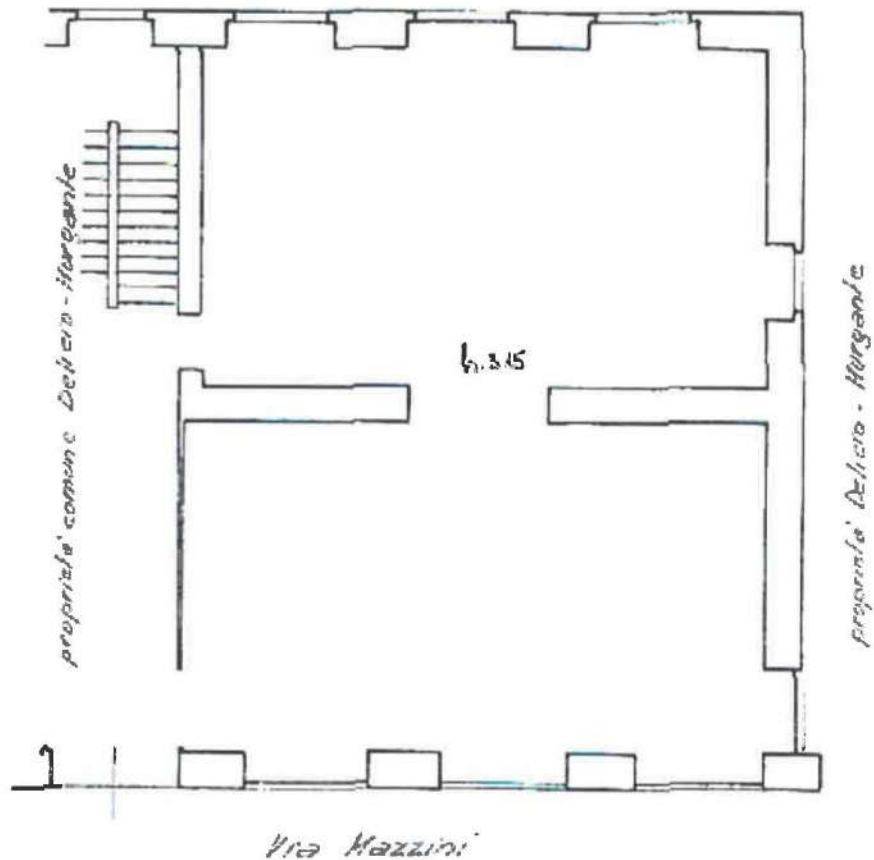

04889051

ORIENTAMENTO



SCALA DI 1.

SPAZIO RISERVATO PER LE ANNOTAZIONI D'UFFICIO

DATA
PROF. N°

Sub 3

Compilata dal *Ing. Tolla Pasquale*
(1964 - base a misura del terreno)

Inserita all'Albo *degli Ingegneri*
della Provincia di *Potenza*

DATA
Firma:



Comune di Potenza

Fg.47 Part. 769 - Sub 3

Piano terra

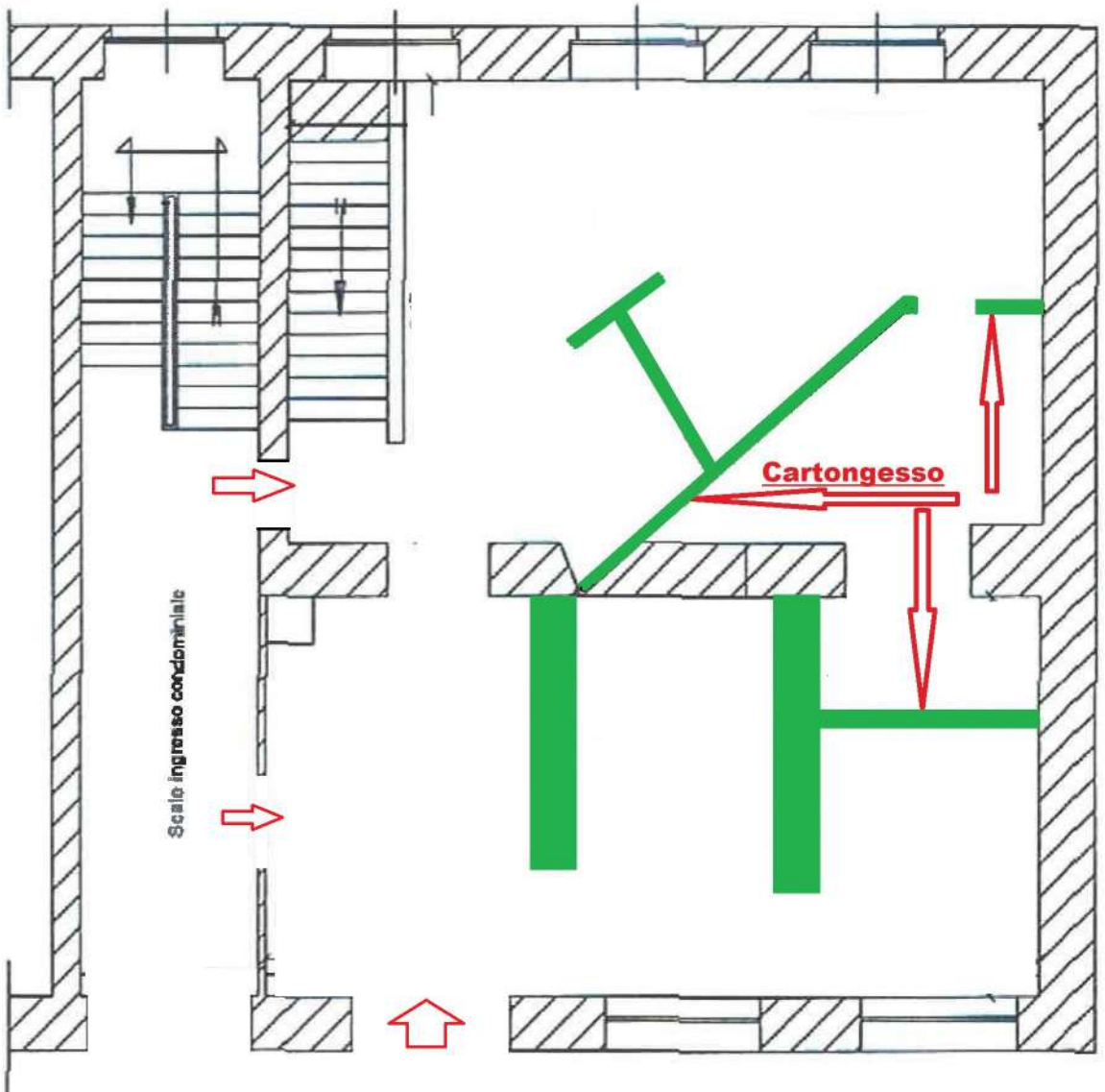

Via Mazzini



Comune di Potenza
Fg. 47 - p.IIa 769 sub 11
Piano Primo Sottostrada

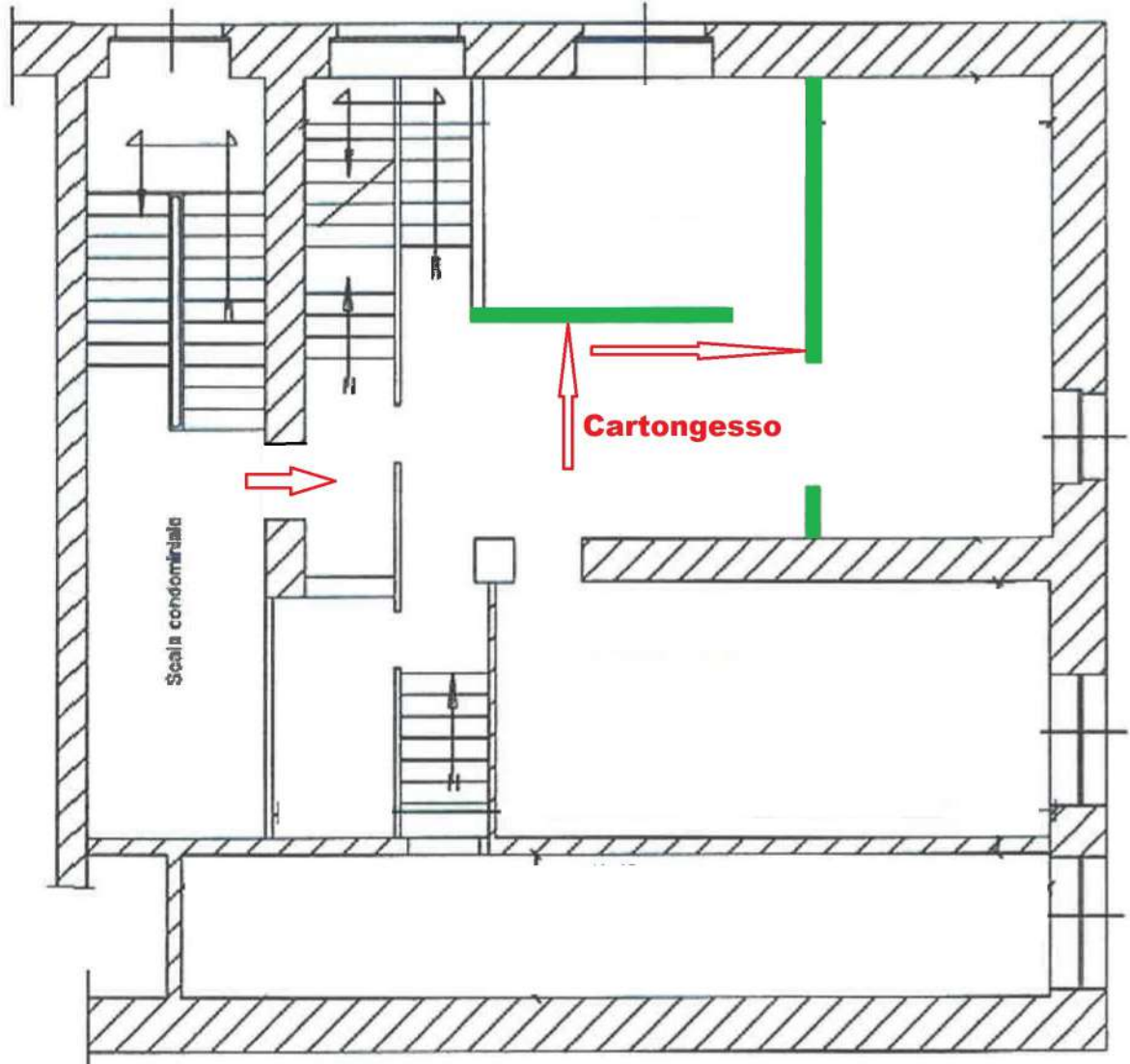

Terrapieno





NUOVO CATASTO EDILIZIO URBANO

(R. DECRETO LEGGE 11 APRILE 1970, N. 420)

Planimetria dell'immobile situato nel Comune di *Potenza*

Via *Mazzini*

Ditta XXXXXXXXXX

Allegata alla dichiarazione presentata all'Ufficio⁽¹⁾ Tecnico Erariale

di *Potenza*

(1) Ufficio Tecnico Erariale del Comune

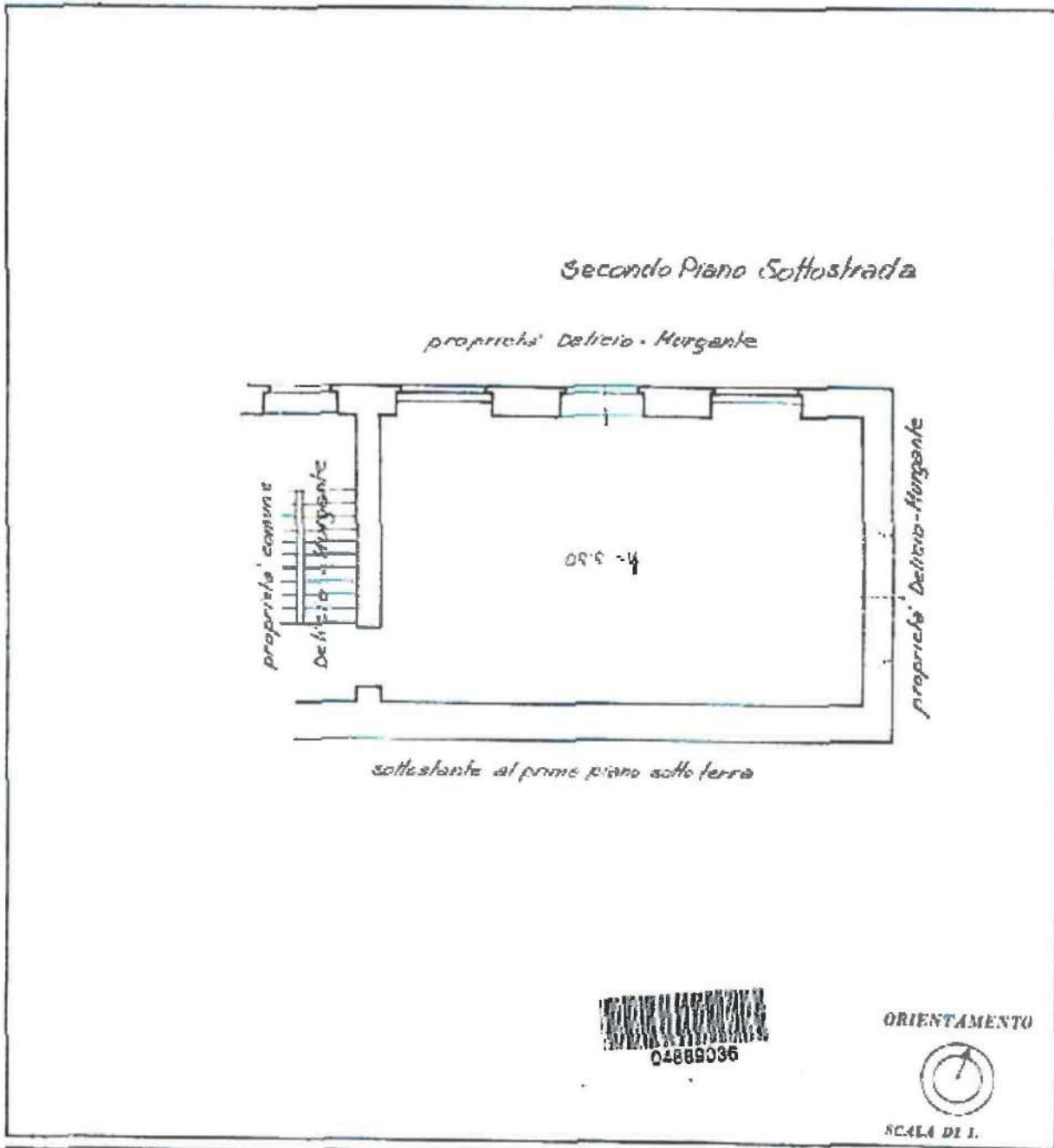

ORIENTAMENTO



SCALA DI 1.

SPAZIO RISERVATO PER LE ANNOTAZIONI D'UFFICIO

D474
PROF. V.

Sub 2

Compilata dal *Ingegnere Ino Tolla Pasquale*
(1.000) anno e numero di ordine

Iscritto all'Albo degli *Ingegneri*
della *Provincia di Potenza*

D474

Firma:



Comune di Potenza

Fg. 47 - part. 769 - Sub 2

Piano secondo Sottostrada

