

MODULARIO
E. - Cat. S. T. - 513



MINISTERO DELLE FINANZE

DIREZIONE GENERALE DEL CATASTO E DEI SERVIZI TECNICI ERARIALI

NUOVO CATASTO EDILIZIO URBANO

(D. DECRETO-LEGGE 19 APRILE 1978, N. 639)

Mod. B (Nuovo Catasto Edilizio Urbano)

Lire
20

Planimetria dell'immobile situato nel Comune di Lentini via Ragusa, 6
Ditta [redacted] s.a. Lentini
Allegata alla dichiarazione presentata all'Ufficio Tecnico Erariale di Siracusa

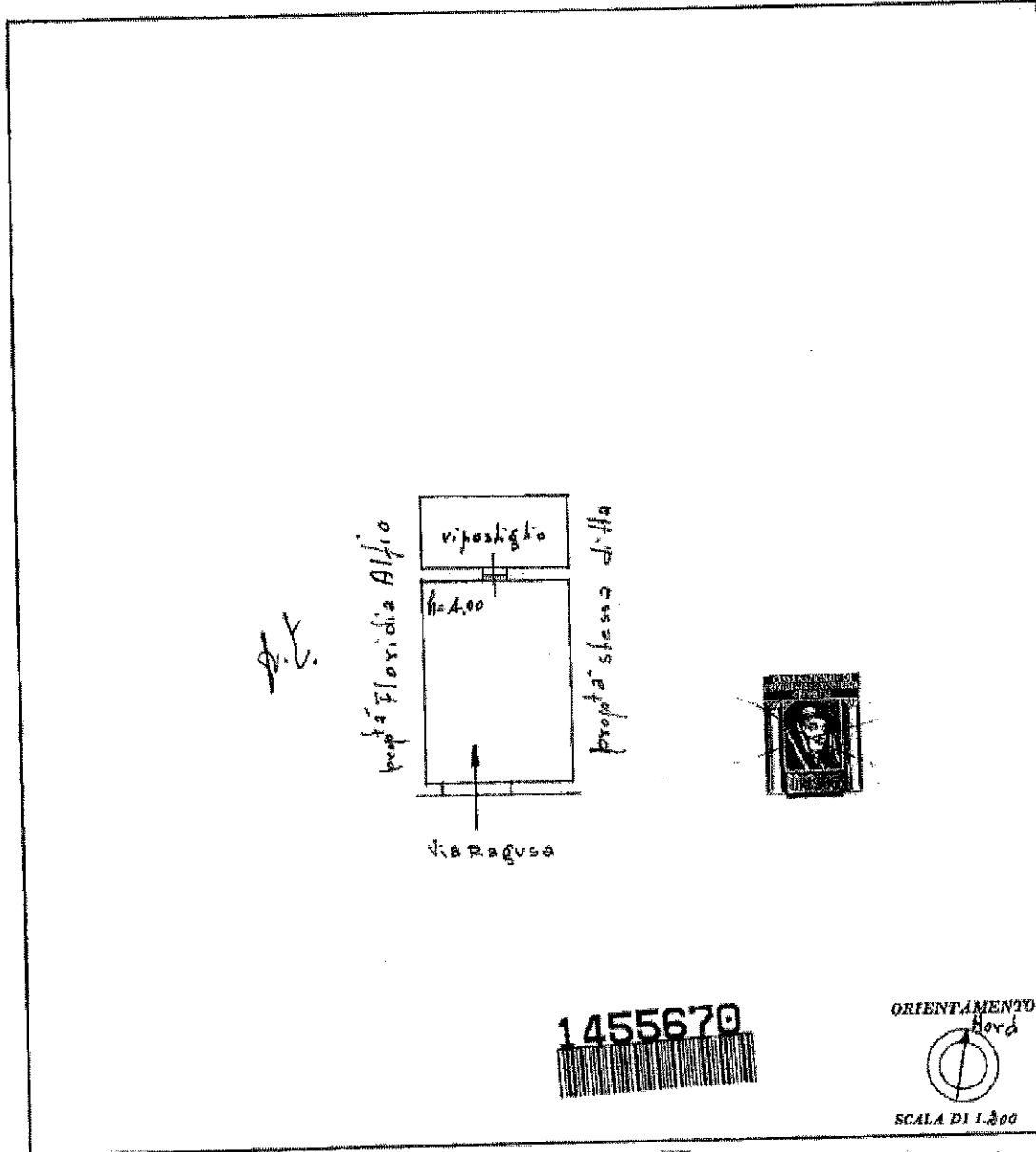

SPAZIO RISERVATO PER LE ANNOTAZIONI D'UFFICIO

DATA	07/01/2018
PROT. N°	76

Compilata dal geon. Antonino Marzane
(Titolo, nome e cognome del tecnico)

Iscritto all'Albo dei geometri
della Provincia di Siracusa

DATA 12 giugno 1978

Firma: [Signature]

Catasto dei Fabbricati - Situazione al 07/01/2018 - Comune di LENTINI (E532) - < Sez. Urb.: 001 - Foglio: 67 - Particella: 495 - Subalterno: 1 >
VIA RAGUSA n. 6 piano: T;

Ultima planimetria in atti

MODULARIO
F. 10 - 497



MINISTERO DELLE FINANZE
DIREZIONE GENERALE DEL CATASTO E DEI SERVIZI TECNICI ERARIALI

Mod. B (Nuovo Catasto Edilizio Urbano)

Lire
150

NUOVO CATASTO EDILIZIO URBANO

(R. DECRETO-LEGGE 13 APRILE 1986, N. 350)

Planimetria dell'immobile situato nel Comune di LENTINI Via RAGUSA n. 2

Città LA N. LENTINI

Allegata alla dichiarazione presentata all'Ufficio Tecnico Erariale di Siracusa

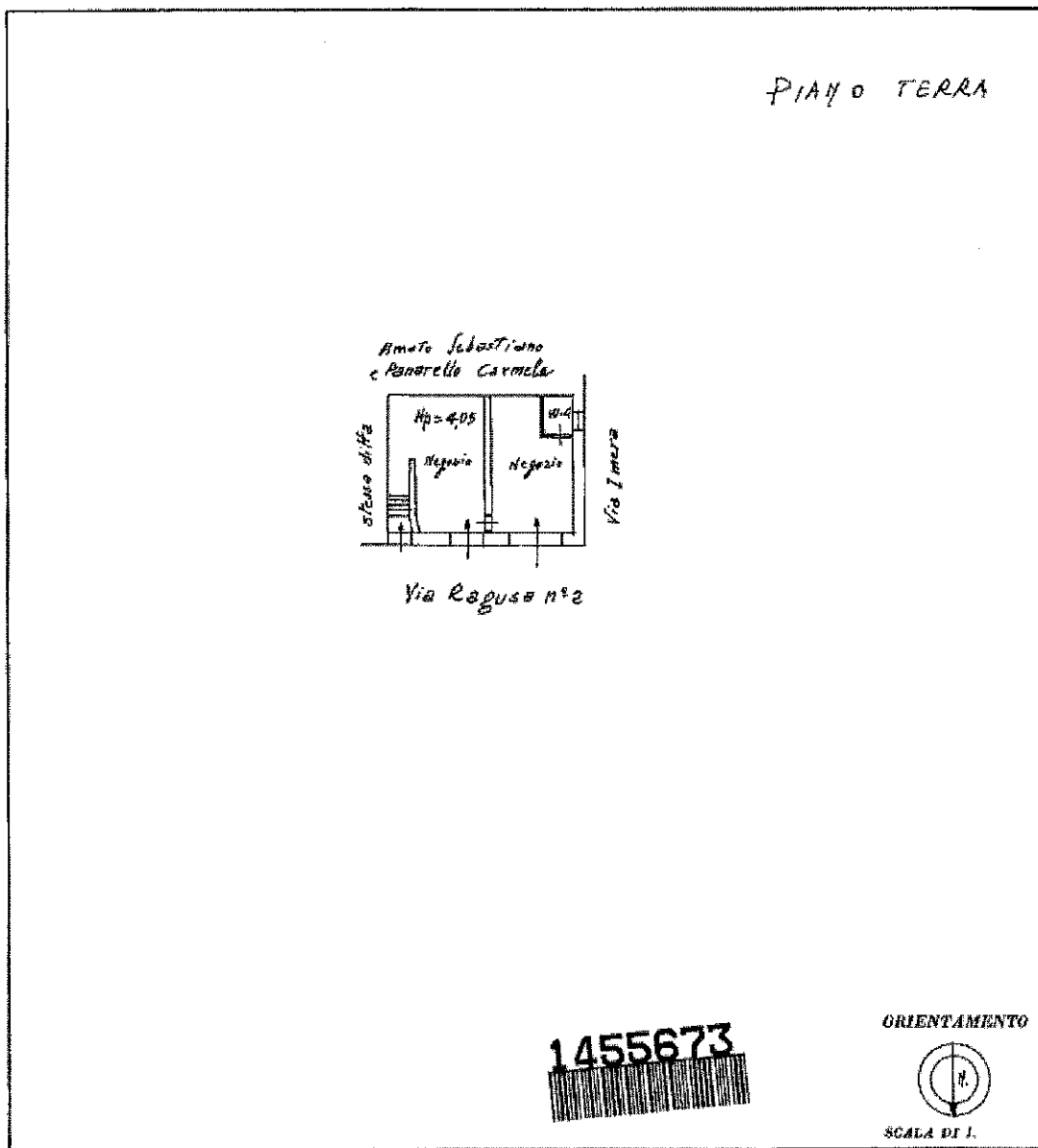

1455673

ORIENTAMENTO



SCALA DI 1.

SPAZIO RISERVATO PER LE ANNOTAZIONI D'UFFICIO

DATA

PROT. N°

F26X P.lla 496 / 2

Compilata dal Giuseppe

V. M. G. S. C.

Iscritto all'Albo dei Geometri

della Provincia di RA. T. C. S. A.

DATA 22 - Giugno - 1988

Firma: [Signature]

Ultima planimetria in atti

Catasto dei Fabbricati - Situazione al 07/01/2018 - Comune di LENTINI (ES32) - < Sez. Urb.: 001 - Foglio: 67 - Particella: 496 - Subalterno: 2 >
VIA RAGUSA n. 2 piano: T;

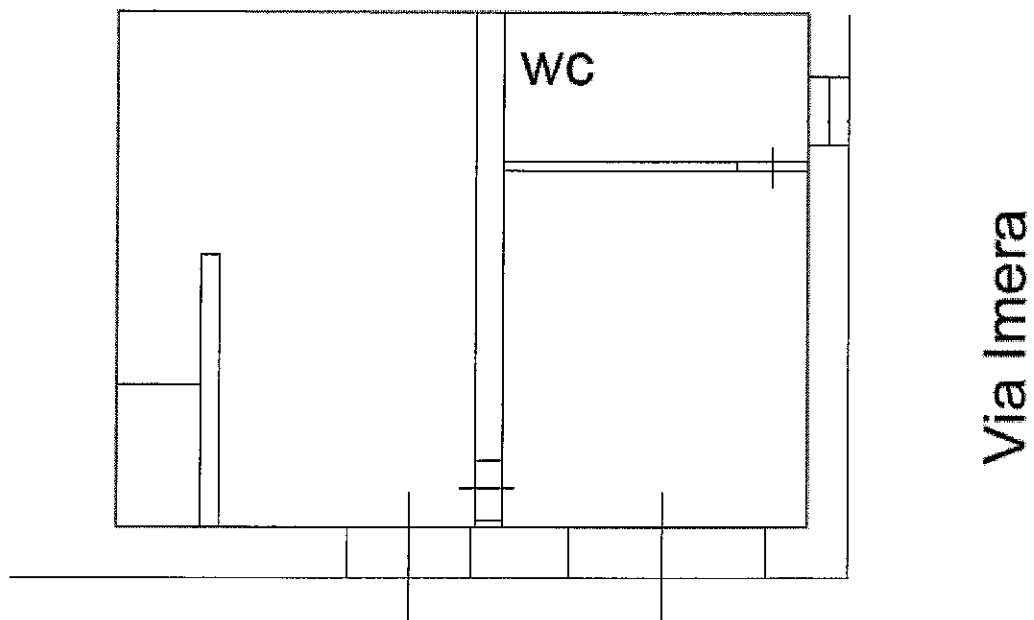

Via Ragusa

Via Imera

Studio Tecnico Agrario
Dott. David Bono
Allegato 13b
planimetria stato di fatto
sub 2 p.lla 495

MODULARIO
P. - Cat. 3. T. - 218



MINISTERO DELLE FINANZE
DIREZIONE GENERALE DEL CATASTO E DEI SERVIZI TECNICI ERARIALI

Mod. B (Nuovo Catasto Edilizio Urbano)

Lire
20

NUOVO CATASTO EDILIZIO URBANO

(R. DECRETO-LEGGE 11 APRILE 1959, N. 602)

Planimetria dell'immobile situato nel Comune di Lentini Via Ragusa, 4

Ditta [redacted] Lentini [redacted]

Allegata alla dichiarazione presentata all'Ufficio Tecnico Erariale di Siracusa

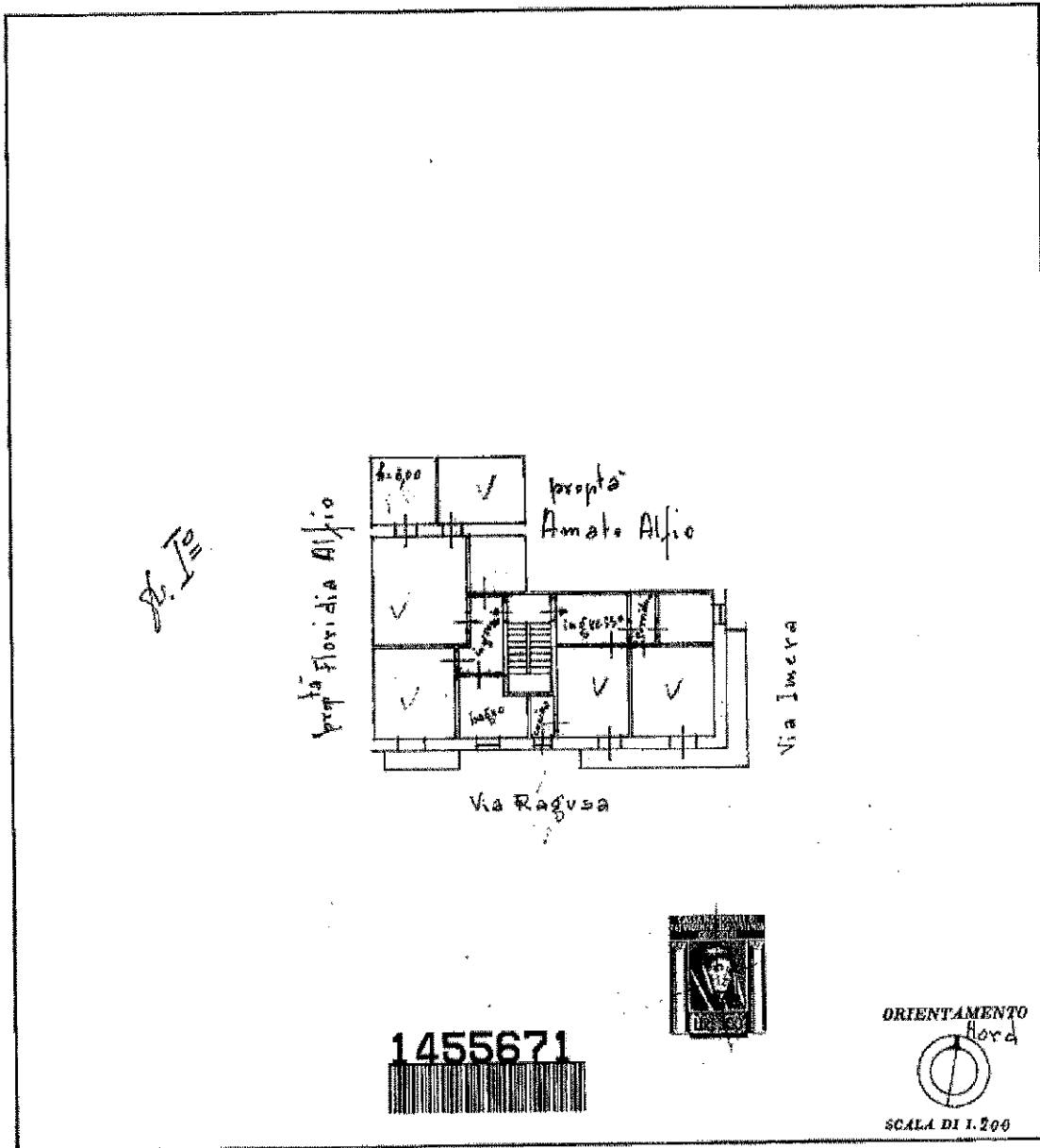

1455671

SPAZIO RISERVATO PER LE ANNOTAZIONI D'UFFICIO

DATA <u>13/06/78</u>	[Handwritten notes]
PROT. N° <u>217</u>	

Compilata dal geom. Antonino Massaro
(Firma, nome e cognome del tecnico)

Iscritto all'Albo dei geometri
della Provincia di Siracusa

DATA 19 giugno 1978

Firma: [Signature]

Catasto dei Fabbricati - Situazione al 07/01/2018 - Comune di LENTINI (E552) - < Sez.Urb.: 001 - Foglio: 67 - Particella: 495 - Subalfermo: 3 >
VIA RAGUSA n. 4 piano: 1-2;

Ultima planimetria in atti

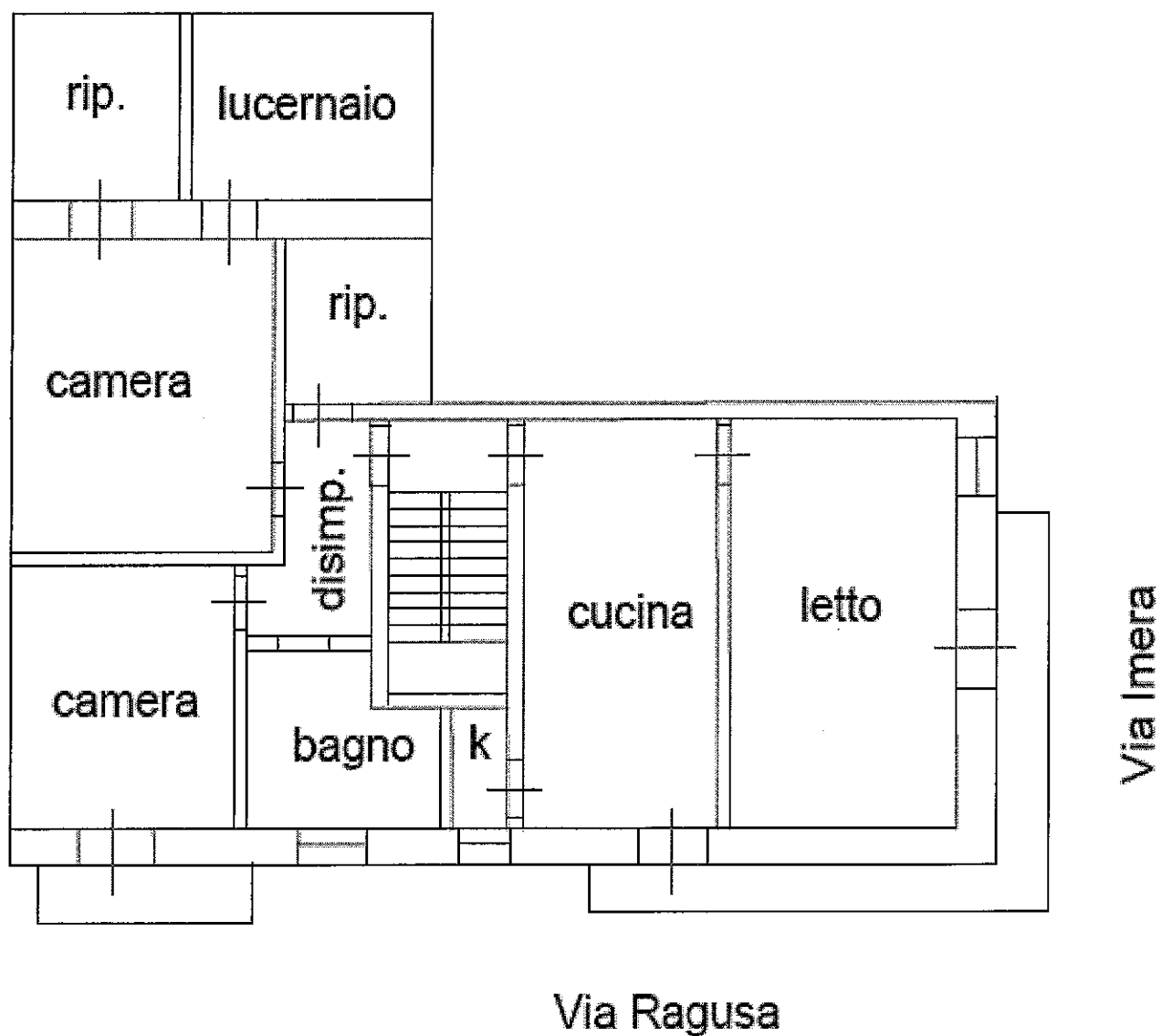

Studio Tecnico Agrario
Dott. David Bono
Allegato 14b
planimetria stato di fatto
sub 3 p.lla 495

