

Agenzia delle Entrate
CATASTO FABBRICATI
Ufficio Provinciale di
Venezia

Dichiarazione protocollo n. VE0008527 del 13/01/2022

Comune di Spinea

Via Rossignago

civ. 112/C

Identificativi Catastali:

Sezione:

Foglio: 3

Particella: 180

Subalterno: 4

Compilata da:
Simion Andrea

Iscritto all'albo:
Geometri

Prov. Venezia

N. 2073

Planimetria

Scheda n. 1

Scala 1:200

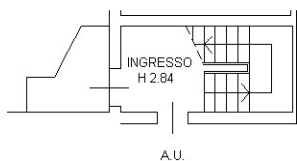

PIANTA PIANO TERRA

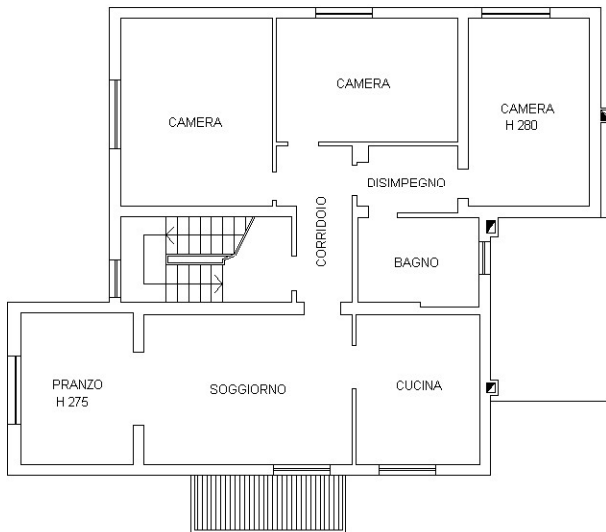

PIANTA PIANO PRIMO H 303

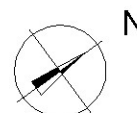

Ultima planimetria in atti