

**Agenzia delle Entrate
CATASTO FABBRICATI
Ufficio Provinciale di
Padova**

ELABORATO PLANIMETRICO	
Compilato da:	
Iscritto all'albo: Geometri	
Prov. Rovigo	N. 1572

Comune di Boara Pisani	Protocollo n. PD0094439 del 14/08/2023
Sezione: Foglio: 13 Particella: 1217	Tipo Mappale n. 88789 del 03/08/2023

Dimostrazione grafica dei subalterni Scala 1 : 500

PIANO TERRA

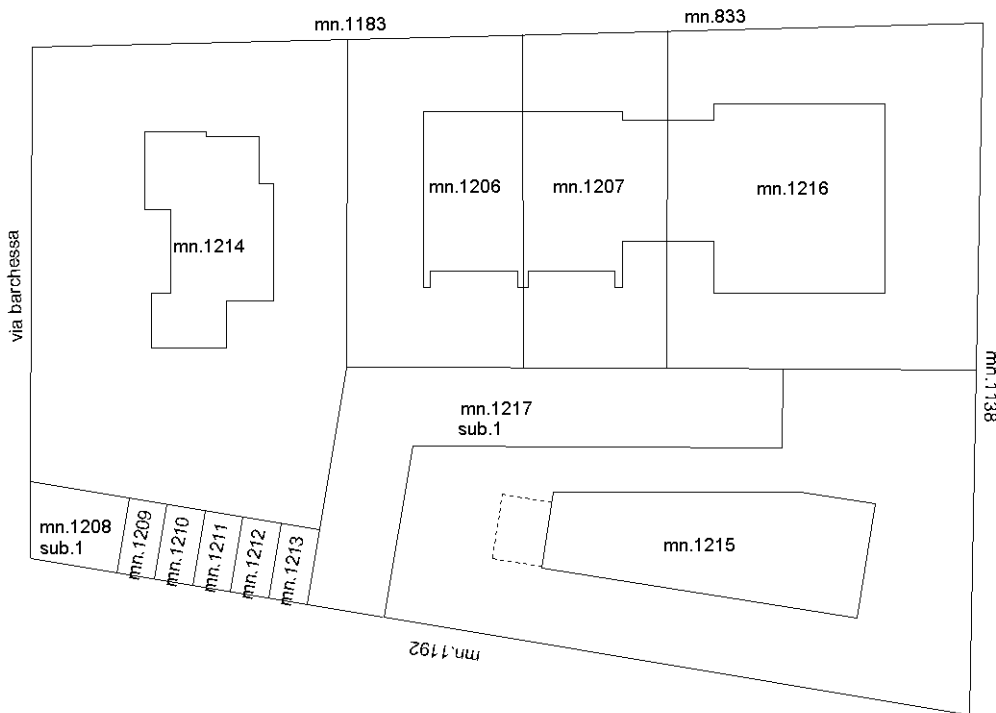

PIANO PRIMO

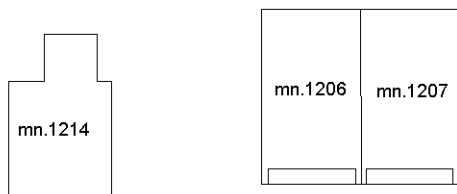

Elaborato Planimetrico - Catasto dei Fabbricati - Situazione al 05/03/2026 - Comune di BOARA PISANI(A906) - < Foglio 13 Particella 1217 >

Ultima planimetria in atti

**Agenzia delle Entrate
CATASTO FABBRICATI
Ufficio Provinciale di
Padova**

ELABORATO PLANIMETRICO	
Compilato da:	
Iscritto all'albo: Geometri	
Prov. Rovigo	N. 1572

Comune di Boara Pisani	Protocollo n. PD0094440 del 14/08/2023
Sezione: Foglio: 13 Particella: 1208	Tipo Mappale n. 88789 del 03/08/2023
Dimostrazione grafica dei subalterni	Scala 1 : 500

PIANO TERRA

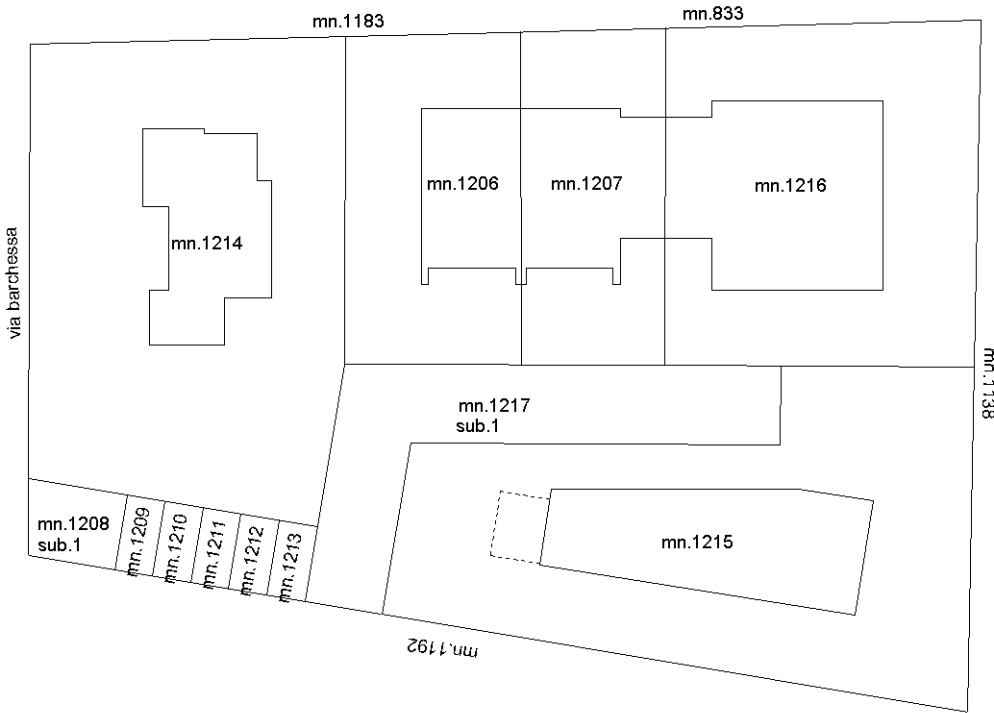

PIANO PRIMO

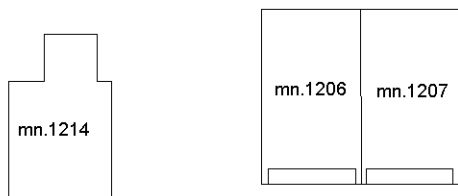

Elaborato Da: LORIS BALDACHINI Emesso Da: ArubaPEG EU - Qualified Certificates CA-G1 - Serial#: 3a3616b5fba997e45ccf149a46893bb05

Elaborato Planimetrico - Catasto dei Fabbricati - Situazione al 05/03/2026 - Comune di BOARA PISANI(A906) - < Foglio 13 Particella 1208 >

Ultima planimetria in atti

**Agenzia delle Entrate
CATASTO FABBRICATI
Ufficio Provinciale di
Padova**

Dichiarazione protocollo n. PD0093933 del 12/08/2023

Comune di Boara Pisani

Via Barchessa

civ. SNC

Identificativi Catastali:

Sezione:

Foglio: 13

Particella: 1206

Subalterno:

Compilata da:

Iscritto all'albo:
Geometri

Prov. Rovigo

N. 1572

Planimetria

Scheda n. 1

Scala 1:200

PIANO TERRA

H.270

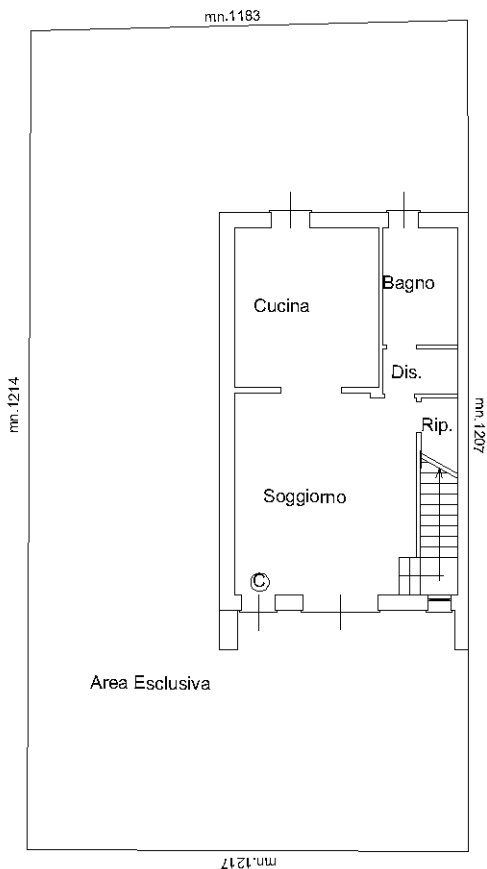

PIANO PRIMO

H.270

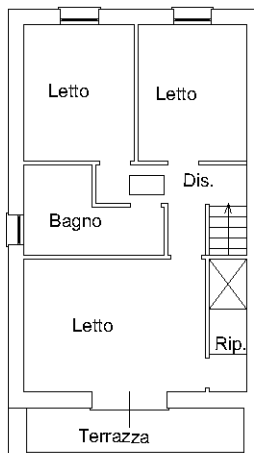

Firmato Da: LORIS BALDACHINI Emesso Da: ArubaPEG-EU-Qualified-Certificates-CA-G1-Series#-3a3616b5fba997e45ccf149a4689bb05

Ultima planimetria in atti

Data: 14/02/2026 - n. T22612 - Richiedente: I

Le schede: 1 - Formato di acquisizione: A4(210x297) - Formato stampa richiesto: A4(210x297)

Catasto dei Fabbricati - Situazione al 14/02/2026 - Comune di BOARA PISANI(A906) - < Foglio 13 - Particella 1206 - Subalterno >
VIA BARCHESSA n. SNC Piano T-1