

# APPARTAMENTO sub 2 - Planimetria catastale

Data presentazione: 31/01/1940 - Data: 28/11/2025 - n. T6473 - Richiedente: PSSNGL74C41F839U



**MINISTERO DELLE FINANZE**  
DIREZIONE GENERALE DEL CATASTO E DEI SERVIZI TECNICI ERARIALI  
**ACCERTAMENTO GENERALE DELLA PROPRIETA' IMMOBILIARE URBANA**  
(R. DECRETO LEGGE 15 APRILE 1939-XVII N°652)

ACCERTAMENTO GENERALE DELLA PROPRIETA' IMMOBILIARE URBANA  
(R.D.L. 13 aprile 1939-XVII, n. 652)

COMUNE  
di *Giugliano*

Talloncino di riscontro  
DELLA  
SCHEDA NUMERO  
**18000875**

AVVERTENZA. Il presente talloncino deve essere incollato e cura del dichiarante sulla planimetria (riproducendo la unità immobiliare denunciata con la presente scheda) da presentarsi ai sensi dell'articolo 7 del R. D. L. 13 aprile 1939-XVII, n. 652.

*P.T.*

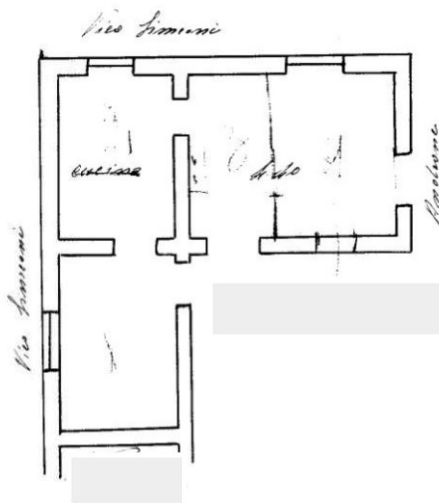

*F90*  
*405*  
*2*

ORIENTAMENTO



SCALA a 1:100

Compilate da:

(Titolo, nome e cognome del tecnico)

Iscritto all'Albo de  
della Provincia di \_\_\_\_\_

Data *21/1/40* Firma *Polato*

Ultima planimetria in atti

Data presentazione: 31/01/1940 - Data: 28/11/2025 - n. T6473 - Richiedente: PSSNGL74C41F839U  
Totale schede: 1 - Formato di acquisizione: A3(297x420) - Formato stampa richiesto: A4(210x297)

Catasto dei Fabbricati - Situazione al 28/11/2025 - Comune di GIUGLIANO IN CAMPANIA(E054) - < Foglio 90 - Particella 405 - Subalerno 2 >  
usuati 01  
VICOLO SIMEONE n. 16 Piano T

APPARTAMENTO sub 2 – DIFFORMITA' URBANISTICHE rispetto alla  
 planimetria catastale – piano terra e soppalco

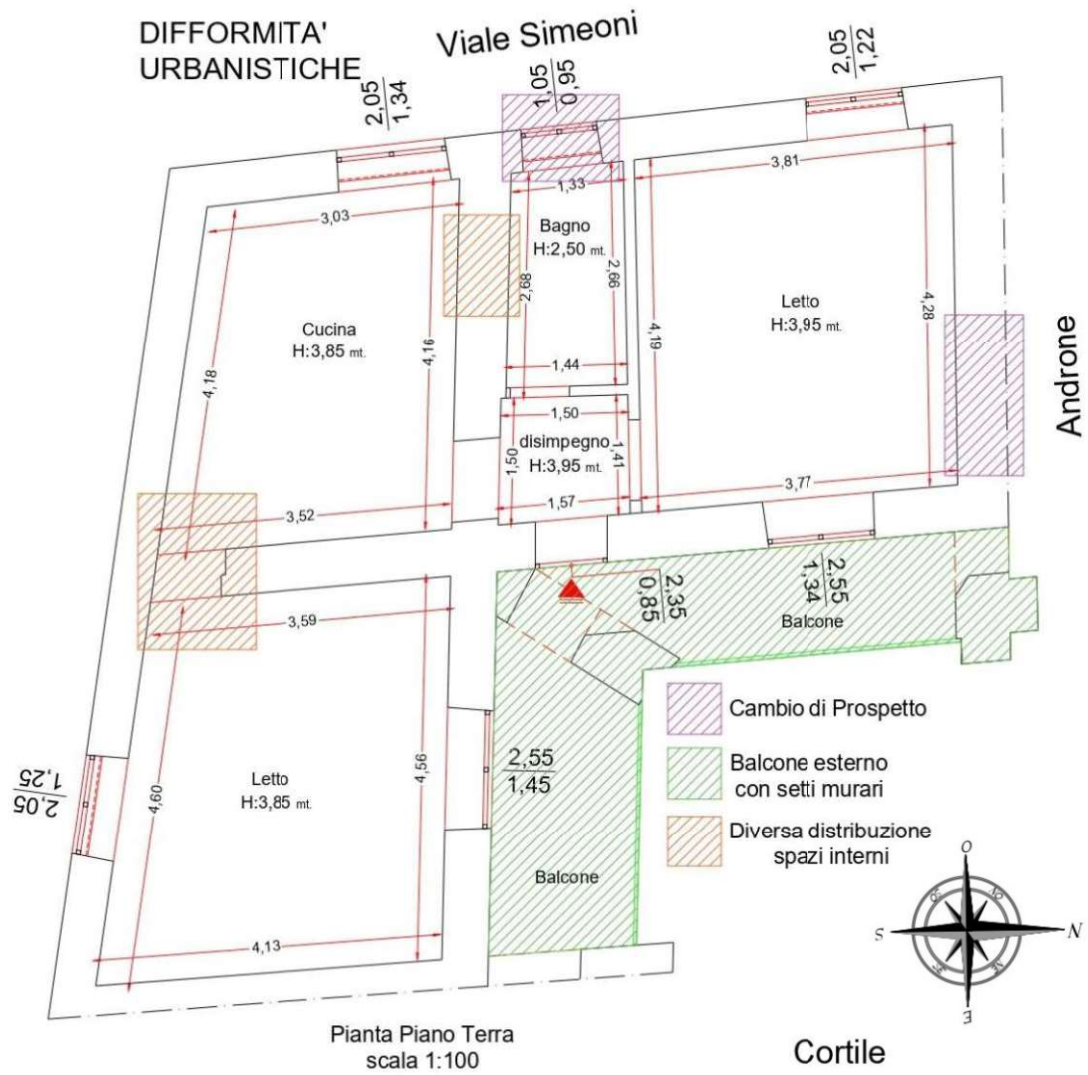

DIFFORMITA'  
CATASTALI

Viale Simeoni

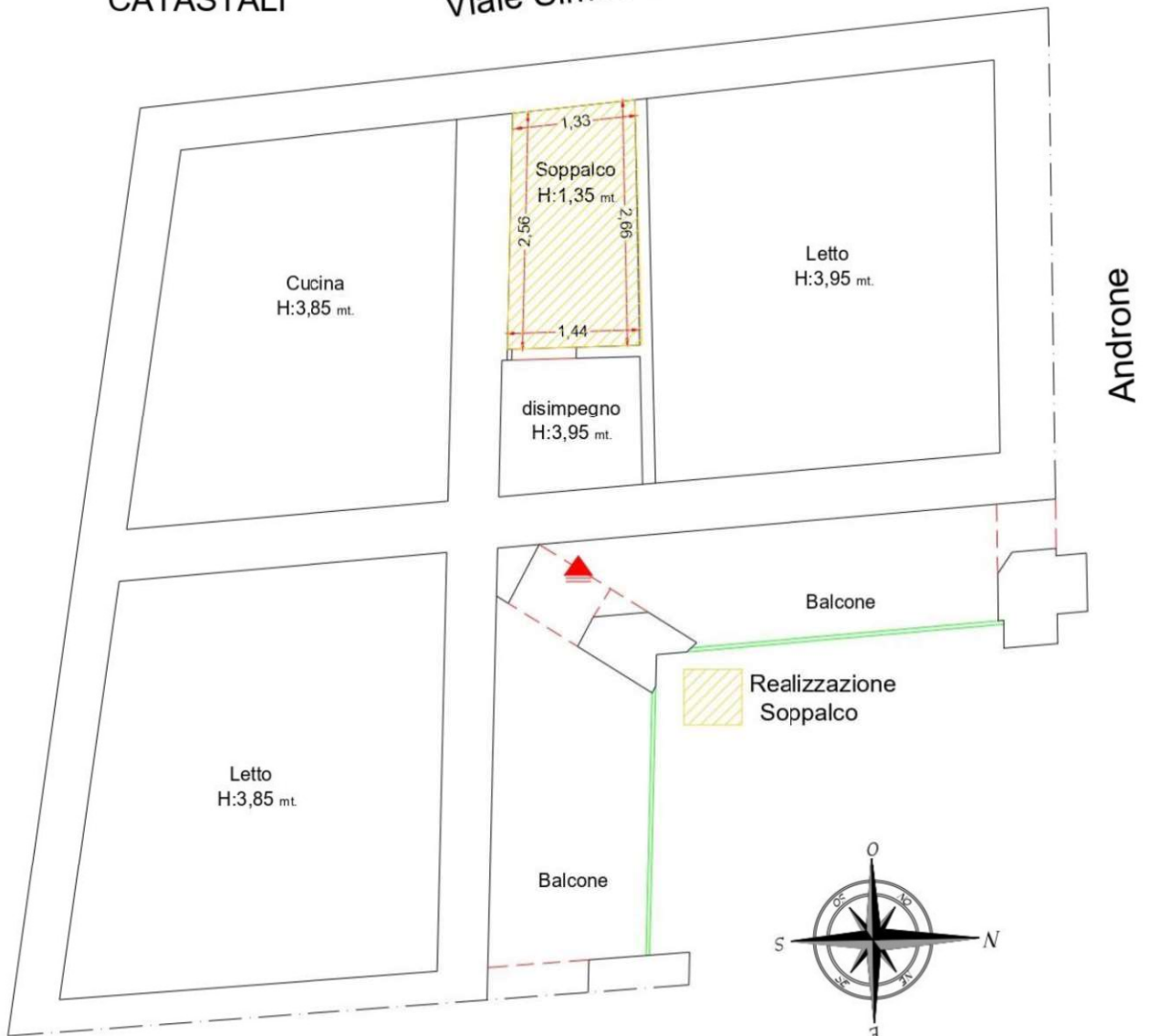

Pianta Piano Soppalco  
scala 1:100

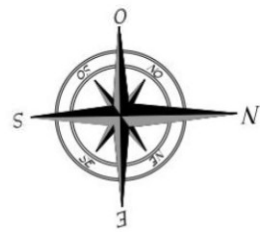

Cortile