

Tribunale di Rieti
PROCEDURA DI ESECUZIONE IMMOBILIARE

N° Gen. Rep. **51/2022**

G.E. **DOTT.SSA BARBARA VICARIO**

ALLEGATO 01

Elaborato grafico del bene pignorato

ALLEGATO 01
ELABORATO GRAFICO STATO DI FATTO scala 1:100
LOTTO 001 Catasto Fabbricati F.13, Part. 303, sub 1
Comune di Greccio (RI), Via Spinacceto, 2

PIANO PRIMO

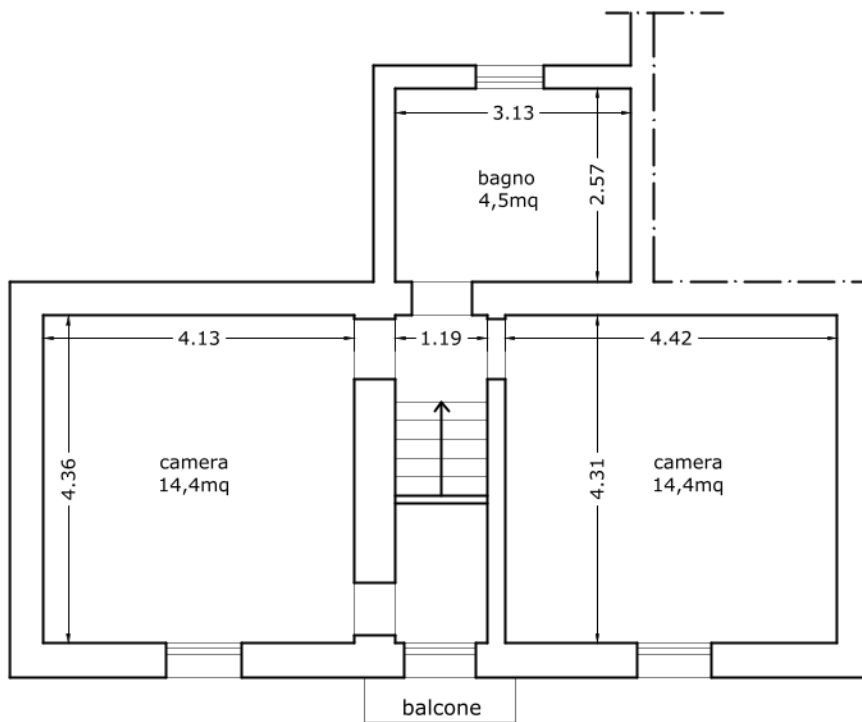

SUPERFICIE LORDA PIANO TERRA 66,0mq

Tribunale di Rieti
PROCEDURA DI ESECUZIONE IMMOBILIARE

N° Gen. Rep. **51/2022**

G.E. **DOTT.SSA BARBARA VICARIO**

ALLEGATO 03

Risultanze tecniche visure agenzia delle entrate

MODULARIO
F. rig. rend. 487



MINISTERO DELLE FINANZE
DIPARTIMENTO DEL TERRITORIO
CATASTO EDILIZIO URBANO (RDL 13-4-1939, n. 652)

MOD. BN (CEU)

LIRE
500

Planimetria di u.i.u. in Comune di Greccio via Spinacceto civ.

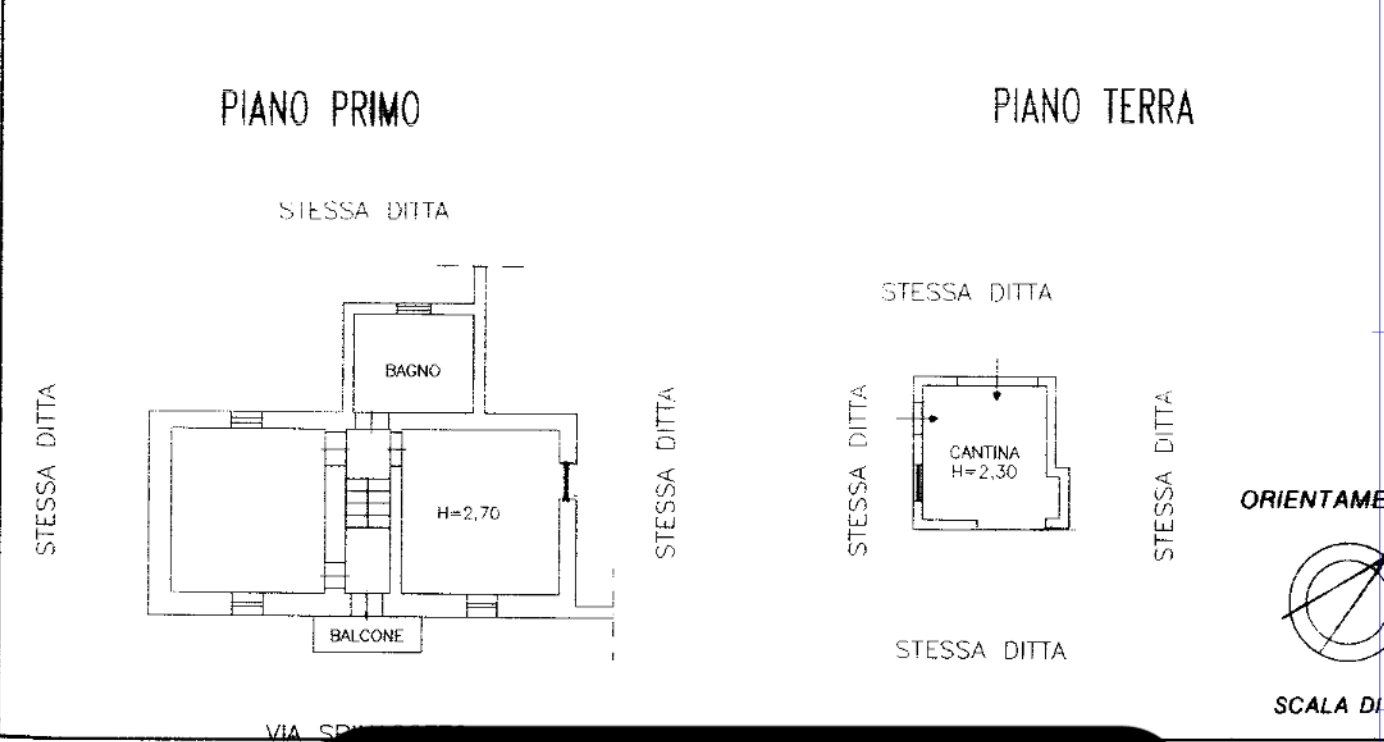
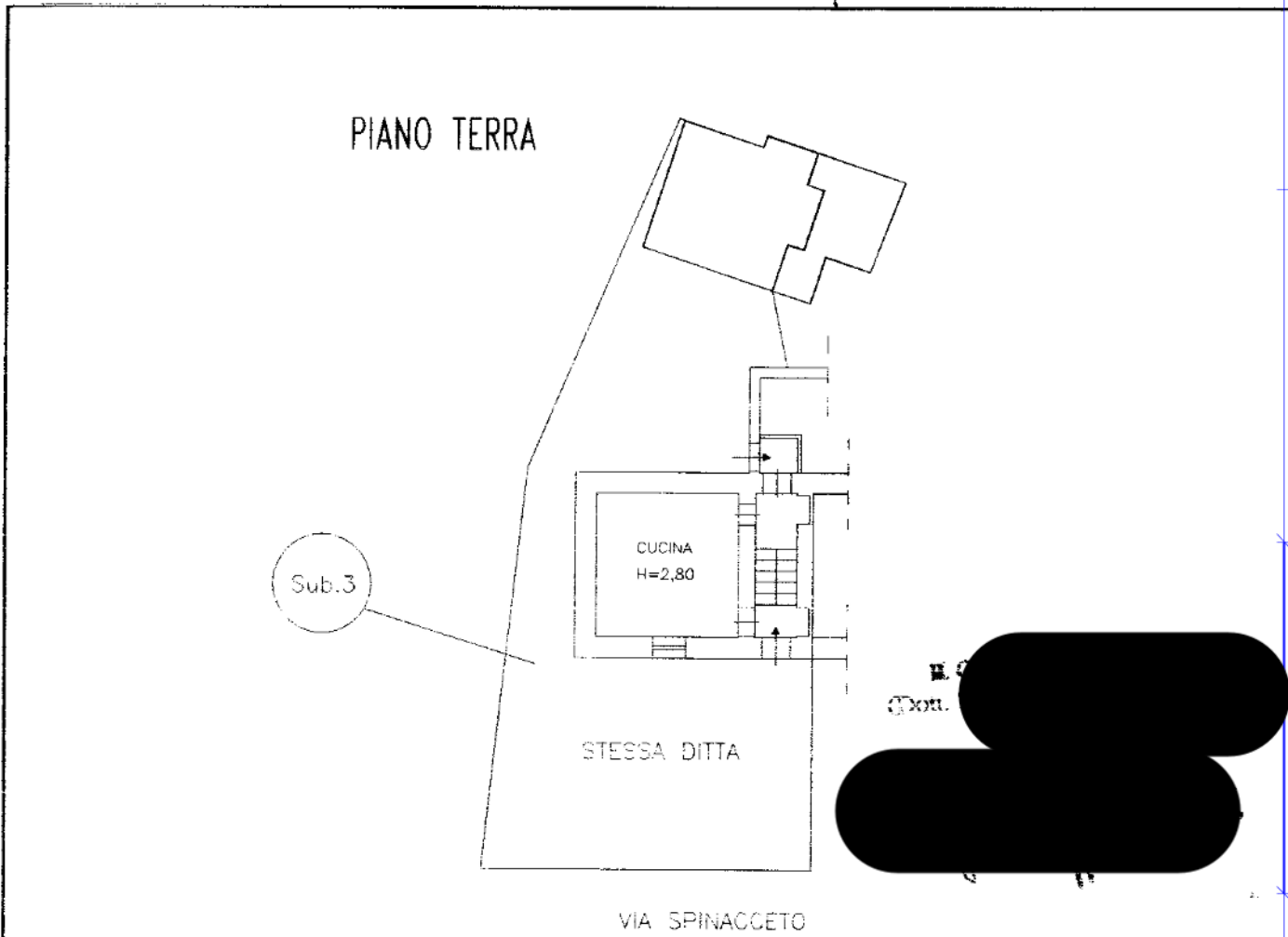

Catasto dei Fabbricati Situazione al 26/07/2023 - Comune di GRECCIO(E160) - < Foglio 13 - Particella 303 - Subalterno 3 > - Uiu graffiata
L. 01

VIA SPINACCETO

Dichiarazione di N.C. **Denuncia di variazione**

Ultima planimetria di variazione n. 1294 u. 5261

Data presentazione: 14/12/1994 - Data: 26/07/2023

Totale schede: 1 - Formato di acquisizione: A4(210x297) - Formato standard: A4(210x297)

Identificativi catastali della provincia di FR data 10-12-94

n. 303 sub. 1

ATTO ALL'UFFICIO

PLANIMETRICO

Agenzia delle Entrate
CATASTO FABBRICATI
Ufficio Provinciale di
Rieti

Geometri

Prov. Rieti

N. 594

Comune di Greccio

Sezione: Foglio: 13

Particella: 303

Protocollo n. RI0008461 del 28/01/2021

Tipo Mappale n. 7723 del 25/01/2021

Dimostrazione grafica dei subalterni

Scala 1 : 500

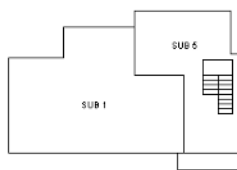
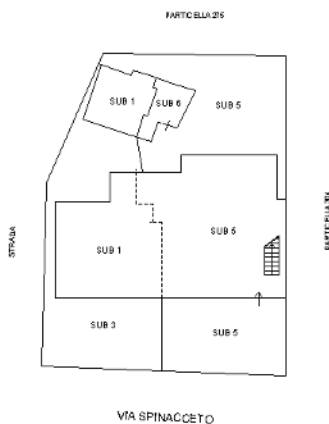
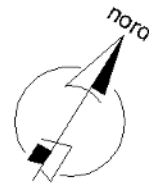

UFFICIO TECNICO ERARIALE
di RIETI

COMUNE DI
GRECCIO

ELABORATO PLANIMETRICO

NUOVO CATASTO EDILIZIO URBANO

Foglio 13 - Particella 303

Scala 1:1000 - 1:500

Pag. 1

UBICAZIONE

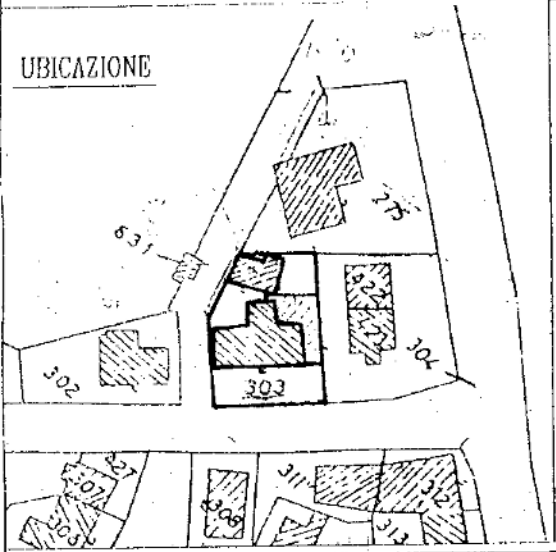

PIANO TERRA

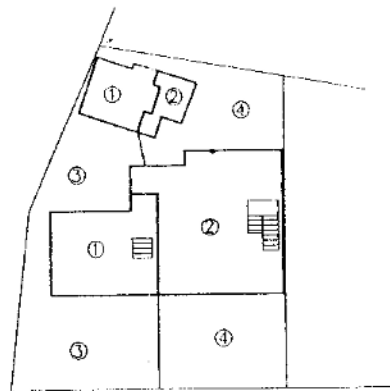

PIANO PRIM



14 12 94
5261
R. Kelly

LEGENDA:

- SUB. 1 - Abitazione: cucina e cantina (P.T.); 2 camere, corridoio, bagno e balcone (P.1')
- SUB. 2 - Abitazione: cucina, ripostiglio, 2 camere, disimpegno, cantina e forno (P.T.); 2 camere, corridoio, bagno e balcone (P.1')
- SUB. 3 - Corte esclusiva al SUB. 1.
- SUB. 4 - Corte esclusiva al SUB. 2.

il Te

Iscri

al n. 10010

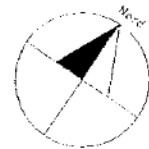

Data: 09/12/1994

Planimetria non attuale



09089111



N. 20000

-55600

1 Particella: 303

Comune: (RI) GRICCIO
Foglio: 13
Scala originale: 1:2000
Dimensione cornice: 534.000 x 378.000 metriProtocollo 28-lug-2023 10:4:40 pratica T58035/2023