





MINISTERO DELLE FINANZE

Mod. B (Nuovo Catasto Edilizio Urbano)

DIREZIONE GENERALE DEL CATASTO E DEI SERVIZI TECNICI ERARIALI

NUOVO CATASTO EDILIZIO URBANO

(R. DECRETO-LEGGE 13 APRILE 1939, N. 652)

Planimetria dell'immobile situato nel Comune di VEDELAGO Via G. MARCONI
 Ditta ELABORATO PLANIMETRICO PER LA DIMOSTRAZIONE DELLA SUDDIVISIONE IN SUBALTERNI
 Allegata alla dichiarazione presentata all'Ufficio Tecnico Erariale di TREVISO Scheda N.° _____

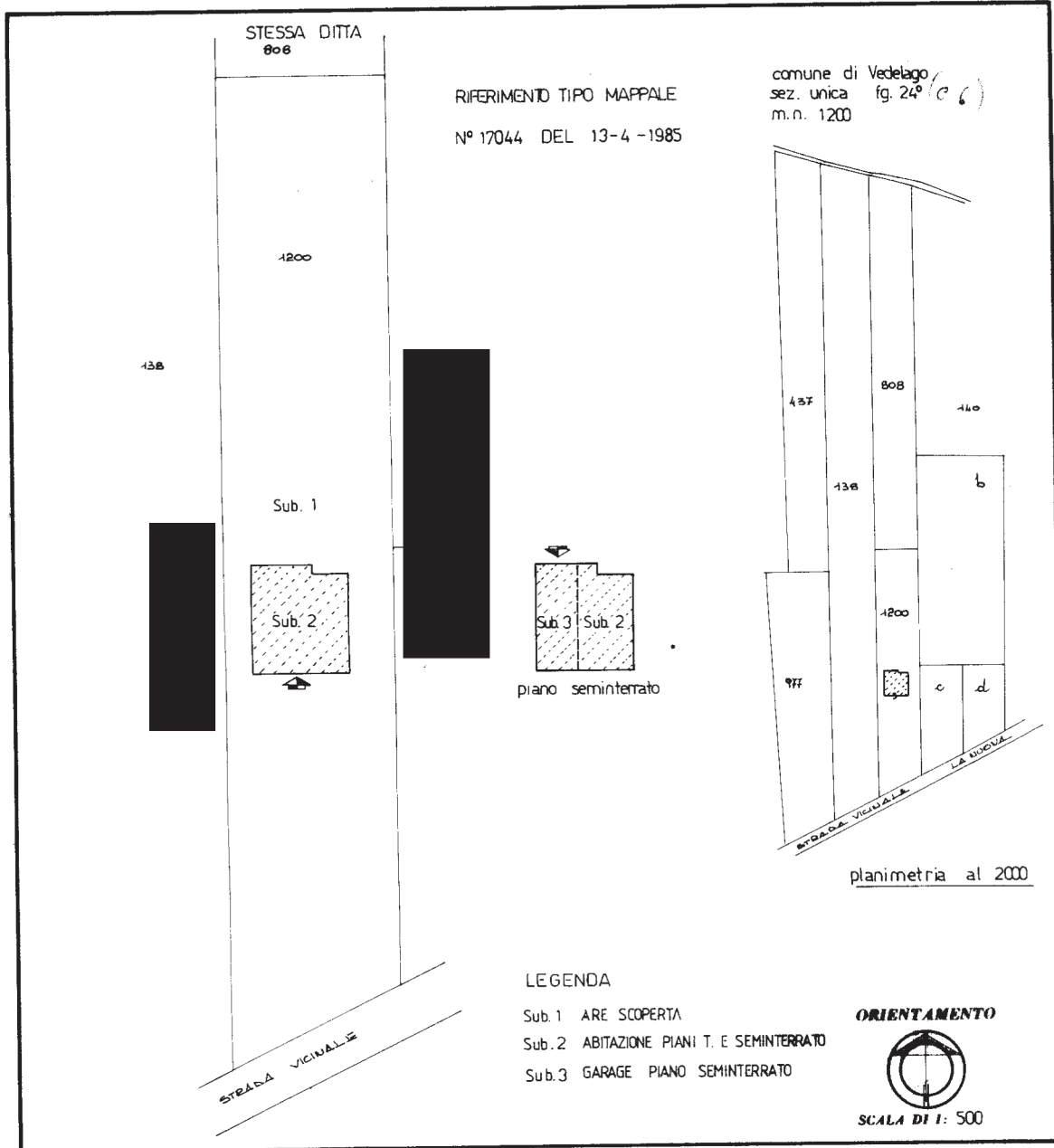

SPAZIO RISERVATO PER LE ANNOTAZIONI D'UFFICIO	
DATA PROT. N°	<p>e 6 1200 9999</p>

Compilata dal geometra
 (Titolo, nome e cognome del tecnico)
FORNABERGO SIEGLINO
 Iscritto all'Albo dei GEOMETRI
 della Provincia di TREVISO
 DATA 9/11/85
 Firma: _____

Elaborato Planimetrico - Catasto dei Fabbricati - Situazione al 07/11/2025 - Comune di VEDELAGO(L706) - < Sez. urbana C - Foglio 6 Particella 1200 >
 Firmato Da: FABIO ZANE Emesso Da: ARUBAPEC EU QUALIFIED CERTIFICATES CA G1 Serial#: 7afcaad60a039189e3cd401930b65952d

Ultima planimetria in atti



ACCERTAMENTO DELLA PROPRIETA' IMMOBILIARE URBANA ELENCO DEI SUBALTERNI ASSEGNATI

Comune VEDELAGO	Sezione C	Foglio 6	Particella 1200	Tipo mappale	del:
--------------------	--------------	-------------	--------------------	--------------	------

Sub	UBICAZIONE via/piazza	n.civ	Piani	Scala	Int	DESCRIZIONE
1	VIA G. MARCONI					AREA URBANA
2	VIA G. MARCONI		S1-T			ABITAZIONI DI TIPO CIVILE
3	VIA G. MARCONI		S1			STALLE, SCUDERIE, RIMESSE E AUTORIMESSE

Visura telematica





MINISTERO DELLE FINANZE

Mod. B (Nuovo Catasto Edilizio Urbano)

DIREZIONE GENERALE DEL CATASTO E DEI SERVIZI TECNICI ERARIALI

NUOVO CATASTO EDILIZIO URBANO

(R. DECRETO-LEGGE 13 APRILE 1939, N. 452)

Planimetria dell'immobile situato nel Comune di VEDELAGO Via G. MARCONI

Ditta [REDACTED]

Allegata alla dichiarazione presentata all'Ufficio Tecnico Erariale di TREVISO Scheda N.° [REDACTED]

Sub. 1

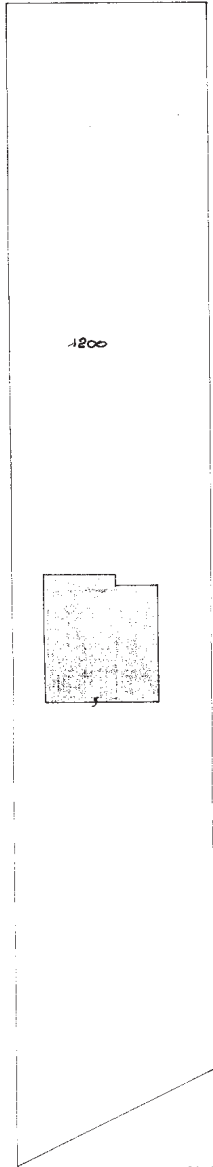

1200

Comune di Vedelago
sez. unica fg. 24^a (c. 6)
m.n. 1200

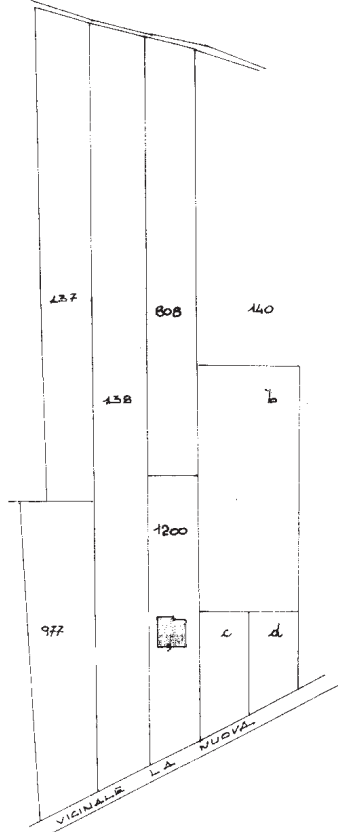

ORIENTAMENTO



SCALA DI 1: 500

superficie coperta mq= 133.00
" " " scoperta mq= 1843.00

SPAZIO RISERVATO PER LE ANNOTAZIONI D'UFFICIO

DATA
PROT. N.°

654

e
6
1200
1

Compilata dal geometra

(Titolo, nome e cognome del tecnico)

FORNASIERO [REDACTED]

Iscritto all'Albo [REDACTED] GEOMETRI

della Provincia [REDACTED] TREVISO

DATA [REDACTED] 7/8/85

Firma: [REDACTED]

SBG - Treviso



MINISTERO DELLE FINANZE

Mod. B (Nuovo Catasto Edilizio Urbano)

DIREZIONE GENERALE DEL CATASTO E DEI SERVIZI TECNICI ERARIALI

NUOVO CATASTO EDILIZIO URBANO

(R. DECRETO-LEGE 15 APRILE 1959, N. 652)

Planimetria dell'immobile situato nel Comune di VEDELAGO Via G. MARCONI

Ditta

Allegata alla dichiarazione presentata all'Ufficio Tecnico Erariale di TREVISO Scheda N.°

Sub. 2

Comune di Vedelago
sez. unica fg. 24^a (c. 6)
m. n. 1200

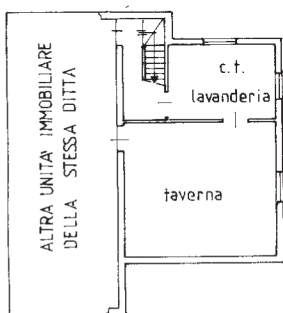

PIANTA PIANO SEMINTERRATO H=220

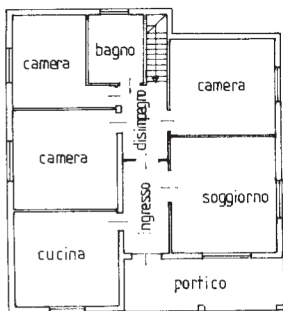

PIANTA PIANO RIALZATO H=270

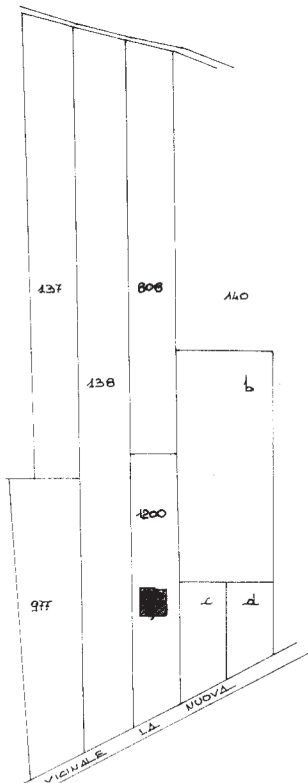

planimetria al 2000

ORIENTAMENTO



SCALA DI 1: 200

SPAZIO RISERVATO PER LE ANNOTAZIONI D'UFFICIO

DATA
PROT. N.°

654

e
6
1200
2

Compilata dal GEOMETRA

(Titolo, nome e cognome del tecnico)

FORNASIERO DINO

Iscritto all'Albo dei GEOMETRI

della Provincia di TREVISO

DATA

Firma:

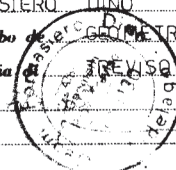

SBG - Treviso

Ultima planimetria in atti

