

# ALLEGATO N° 4

**Documentazione fotografica**





Foto n.1- vista del fabbricato sito in Palermo, via Lancia di Brolo

Foto n.2- particolare dell'ingresso del locale del civ. 131





Foto n.3- vista della sala di vendita

Foto n.4- particolare del pannello di divisione con la sala addetta alla panificazione



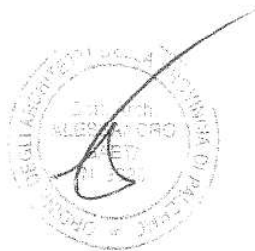

Foto n.5-vista della sala addetta alla panificazione

Foto n.6-vista del forno e del tramezzo di divisione con la zona WC.



*[Handwritten signature]*

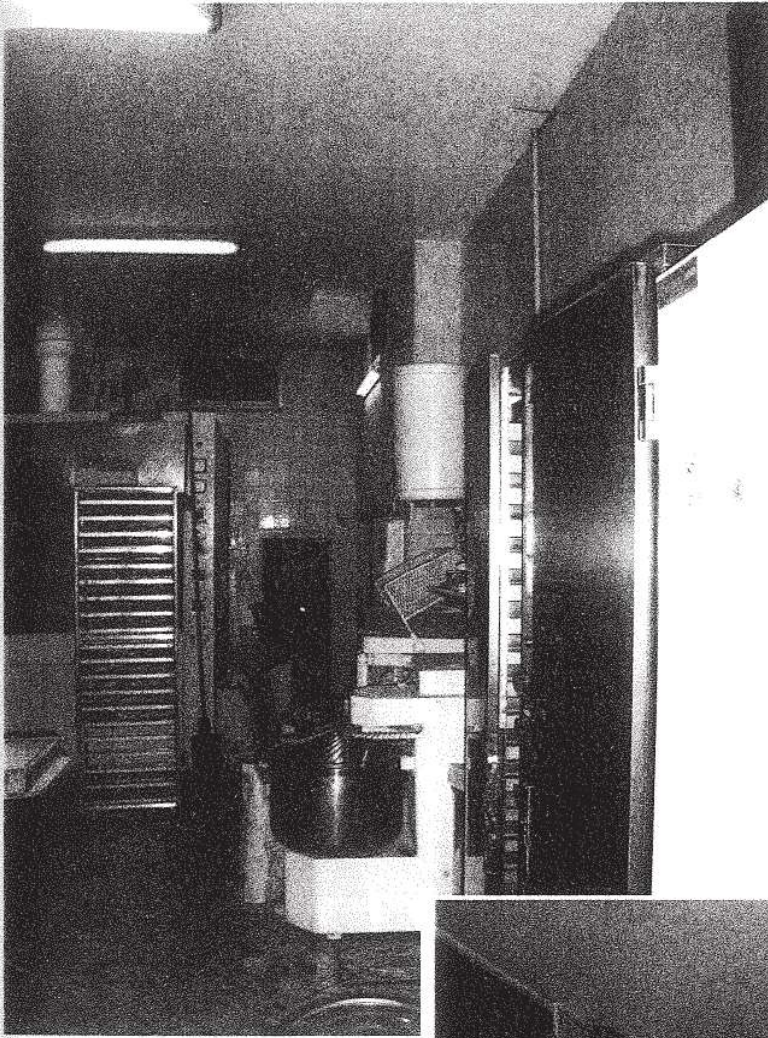
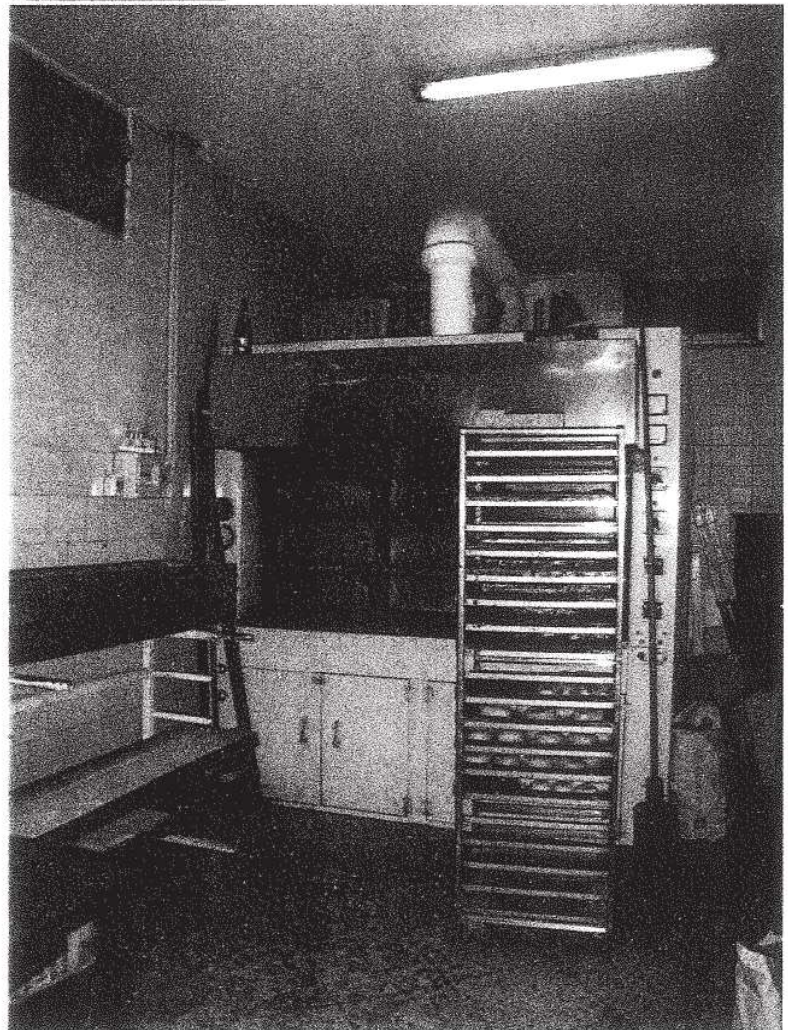



Foto n.7-vista della sala vendita

Foto n.8-vista della sala forno



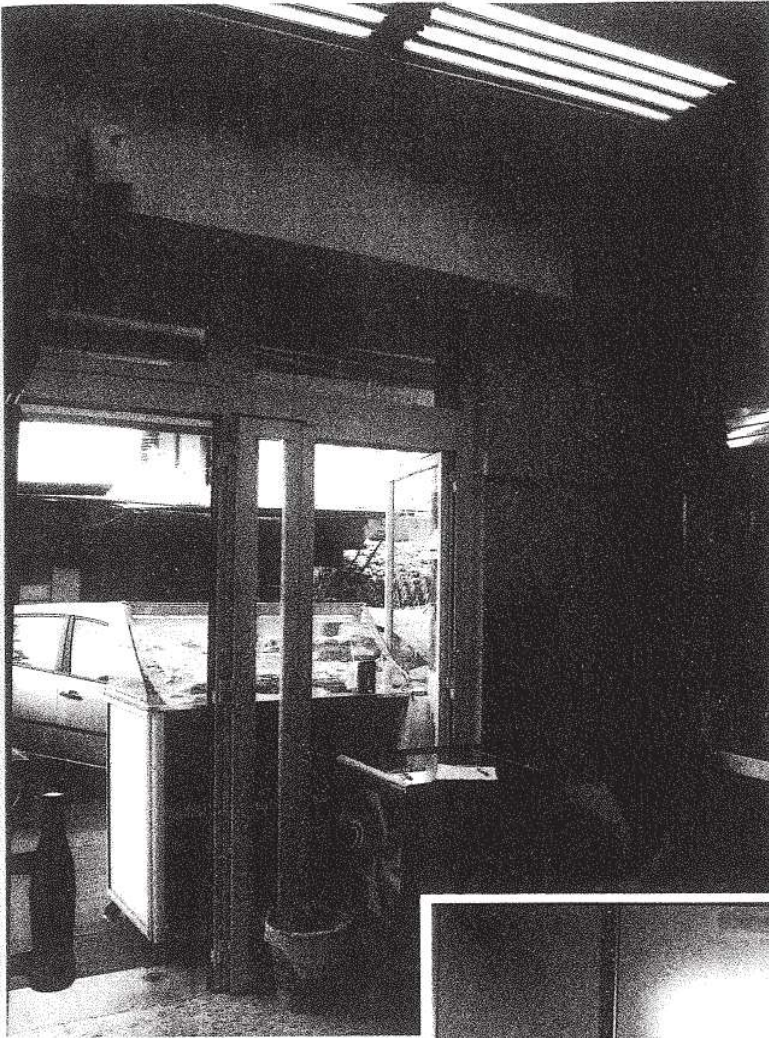

Foto n.9- vista del ripostiglio annesso alla sala panificazione

Foto n.10- vista del tramezzo di divisione con la zona servizio igienico

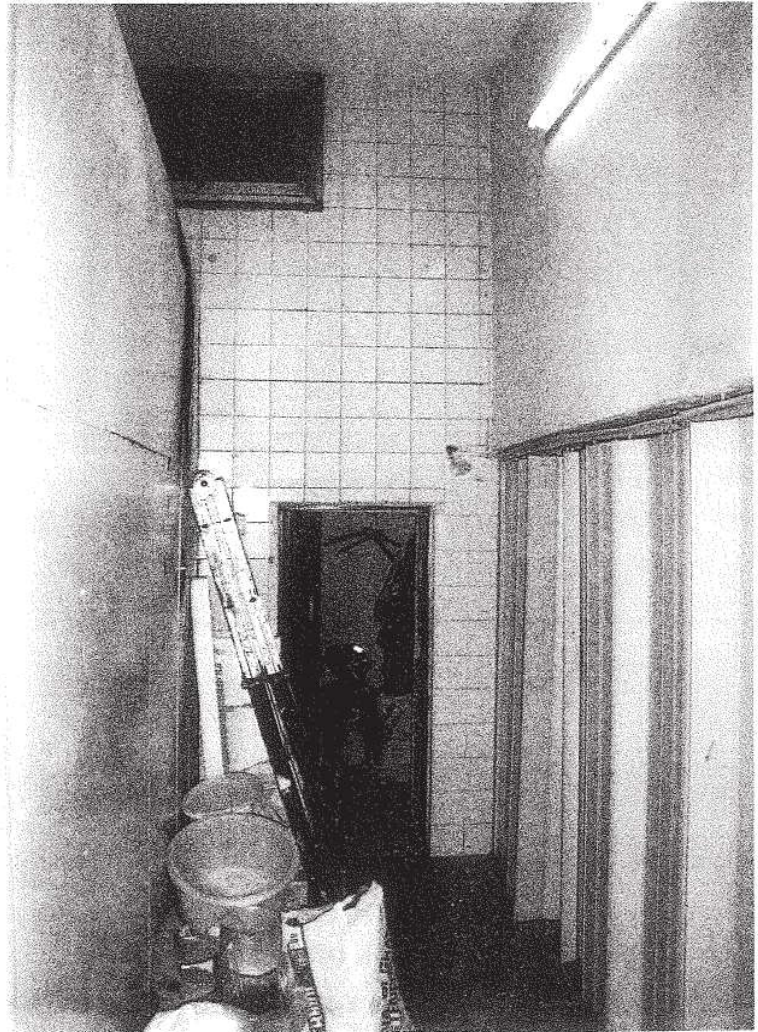

REGIA REGIONALE  
SALUTE  
E  
BENESSERE  
C.A.P. 00100  
ROMA





Foto n.11- vista del servizio igienico

Foto n.12 vista del servizio igienico

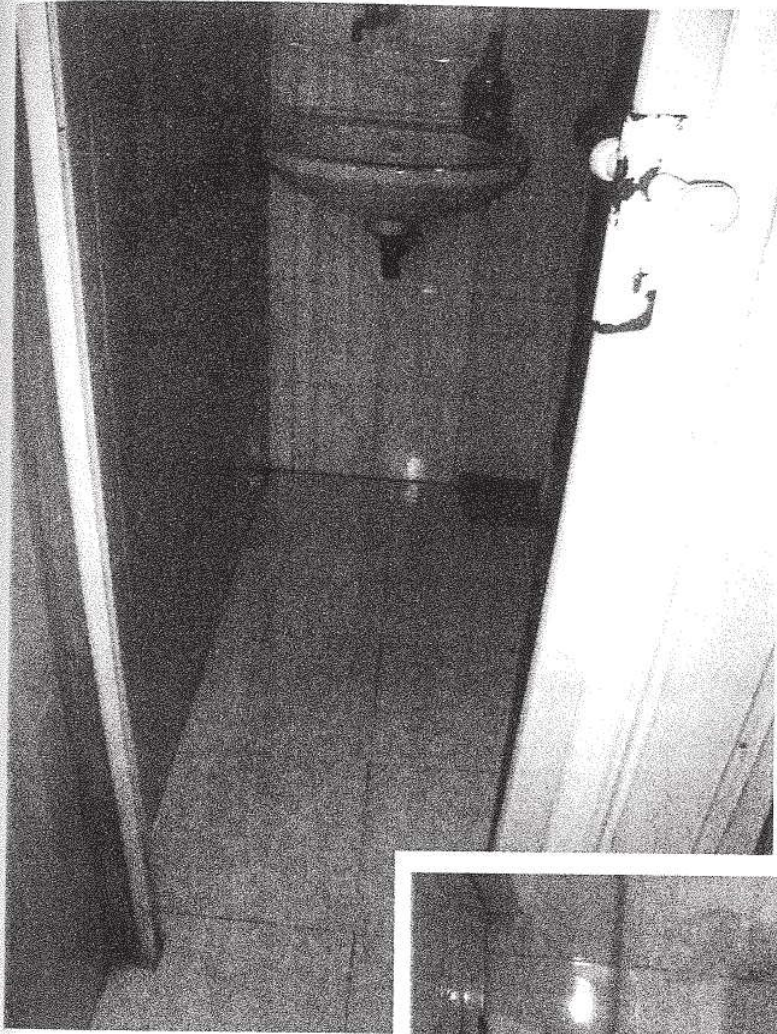