



E=1585800

1 Particella: 1057

Comune: (BS) ZONE
Foglio: 113
Scala originale: 1:2000
Dimensione cornice: 534.000 x 378.000 m. Protocollo pratica T439572/2026
3-Feb-2026 22:55:20



N=5067300

E=1585700

1 Particella: 1066

Scala originale: 1:2000

3-Feb-2026 22:56:28

Dimensione cornice: 534.000 x 378.000 m. Protocollo pratica T439661/2026

Comune: (BS) ZONE

Foglio: 113

**Agenzia delle Entrate
CATASTO FABBRICATI
Ufficio Provinciale di
Brescia**

ELABORATO PLANIMETRICO	
Compilato da: Zatti Alfredo	
Iscritto all'albo: Geometri	
Prov. Brescia	N. 01923

Comune di Zone	Protocollo n. BS0066956 del 03/04/2014
Sezione: Foglio: 13 Particella: 1916	Tipo Mappale n. del
Dimostrazione grafica dei subalterni	Scala 1 : 500

Piano Seminterrato (S1)

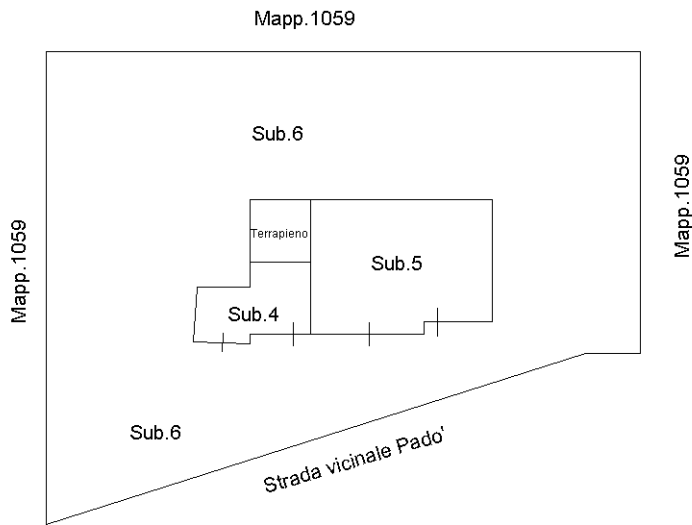

Piano Terra (Rialzato)

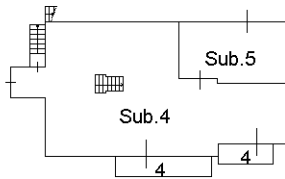

Piano Primo

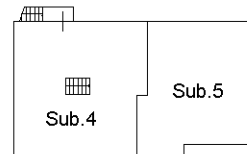

Ultima planimetria in atti



Agenzia delle Entrate
CATASTO FABBRICATI
Ufficio Provinciale di
Brescia

Dichiarazione protocollo n. BS0066956 del 03/04/2014

Planimetria di u.i.u. in Comune di Zone

Strada Vicinale Di Pado'

civ. SNC

Identificativi Catastali:

Sezione:

Foglio: 13

Particella: 1916

Subalterno: 5

Compilata da:

Zatti Alfredo

Iscritto all'albo:

Geometri

Prov. Brescia

N. 01923

Scheda n. 1

Scala 1:200

Piano Seminterrato (S1)

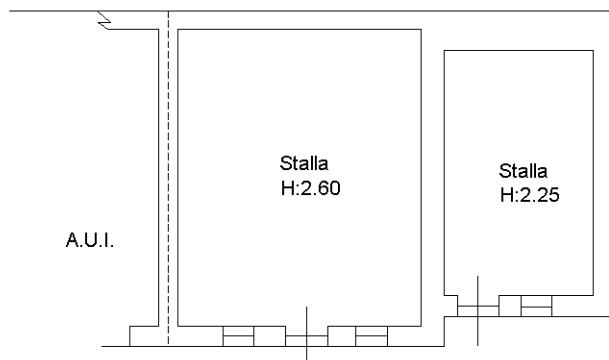

Piano Terra (Rialzato)

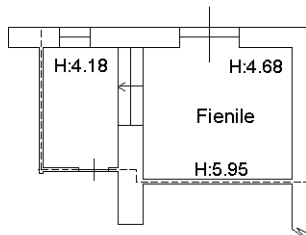

Piano Primo

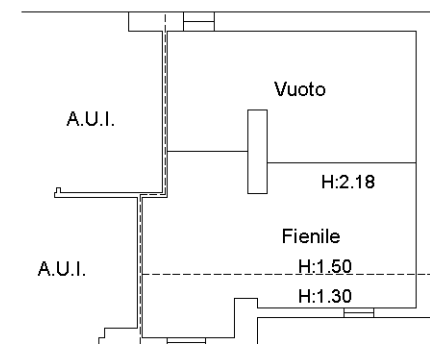

Ultima planimetria in atti

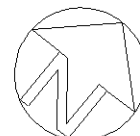

Agenzia delle Entrate
CATASTO FABBRICATI
Ufficio Provinciale di
Brescia

Dichiarazione protocollo n. BS0066956 del 03/04/2014

Planimetria di u.i.u. in Comune di Zone

Strada Vicinale Di Pado'

civ. SNC

Identificativi Catastali:

Sezione:

Foglio: 13

Particella: 1916

Subalterno: 4

Compilata da:

Zatti Alfredo

Iscritto all'albo:

Geometri

Prov. Brescia

N. 01923

Scheda n. 1

Scala 1:200

Piano Seminterrato (S1)

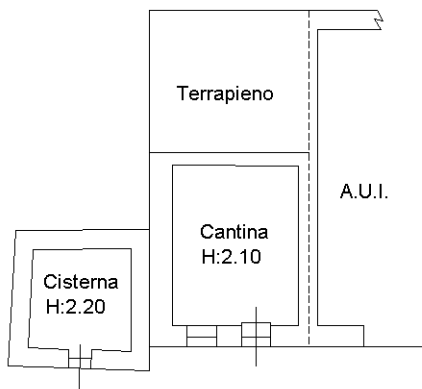

Piano Terra (Rialzato)

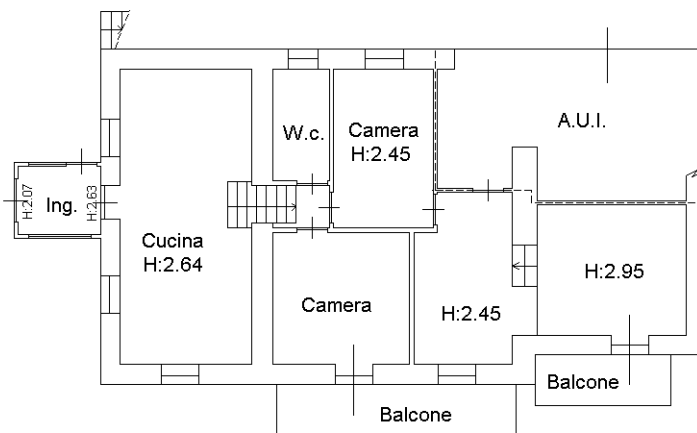

Piano Primo

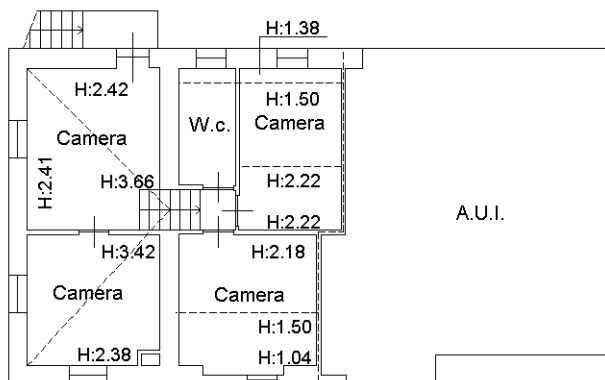

Ultima planimetria in atti

Catasto dei Fabbricati - Situazione al 01/09/2025 - Comune di ZONE(M188) - < Foglio 13 - Particella 1916 - Subalterno 4 >
STRADA VICINALE DI PADO' n. SNC Piano S1-T - 1

