

Geom. Paolo Tumminello

STUDIO CONSULENZE E PROGETTI

45034 - Canaro (RO) - Piazza XX Settembre, 160 – tel. 0425 440086, cellulare 333 / 5975139

Posta internet: paolotummi@gmail.com Pec: paolo.tumminello@geopec.it

C.F. TMM PLA 58B28 H620A Partita I.V.A.00701850299

Tribunale di Rovigo

PROCEDURA DI ESECUZIONE IMMOBILIARE N° Gen. Rep. 69/2025

promossa da: **ADDA SPV S.R.L.** contro [REDACTED]

DOCUMENTAZIONE FOTOGRAFICA



Figura 1 Veduta aerea della zona



Figura 2 Veduta dalla Via Napoleonica



Figura 3 Veduta Sud



Figura 4 Veduta Est



Figura 5 Veduta retro (lato Nord)



Figura 6 Veduta pertinenza esterna e baracca da rimuovere



Figura 7 Interni piano terra



Figura 8 Interni piano terra

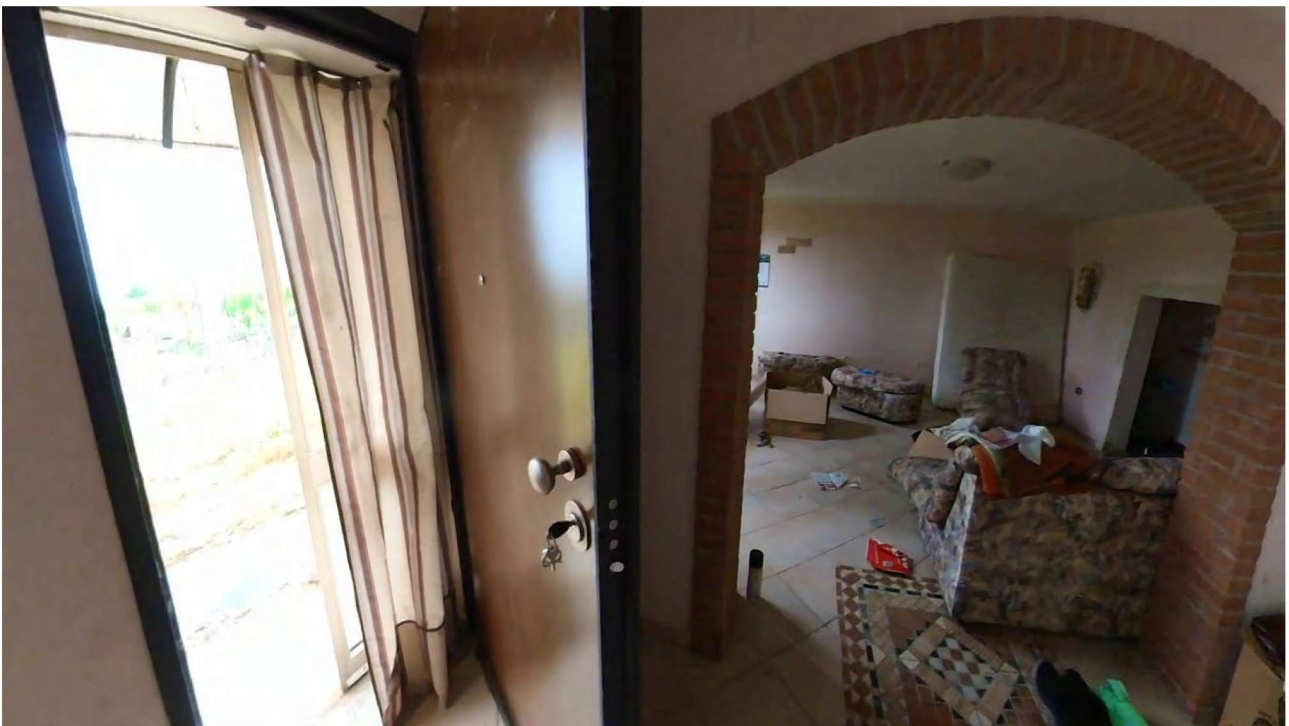

Figura 9 Interni piano terra



Figura 10 Interni piano terra



Figura 11 Interni piano terra



Figura 12 Interni piano terra



Figura 13 Interni piano terra



Figura 14 Interni piano terra



Figura 15 Interni primo piano



Figura 16 Interni primo piano



Figura 17 Interni primo piano



Figura 18 Interni primo piano



Figura 19 Interni primo piano (sottotetto Nord



Figura 20 Interni primo piano



Figura 21 Interni primo piano (sottotetto Nord



Figura 22 Interni primo piano



Figura 23 Interno pertinenza cantina



Figura 24 Interno pertinenza cantina