

MODULARIO
F. rig. rend. 487



MINISTERO DELLE FINANZE
DIREZIONE GENERALE DEL CATASTO E DEI SS.TT.EE.

CATASTO EDILIZIO URBANO (RDL 13-4-1939, n. 652)

MOD. 99 (CEU)

LIRE
350

Planimetria di u.i.u. in Comune di Castelletto Uzzone via Regione S. Michele civ. 3

Piano sotto strada Seminterrato

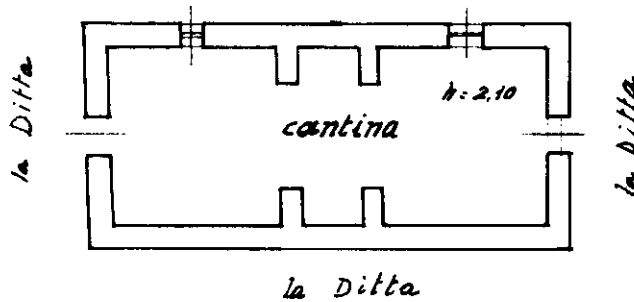

Piano strada Terrano

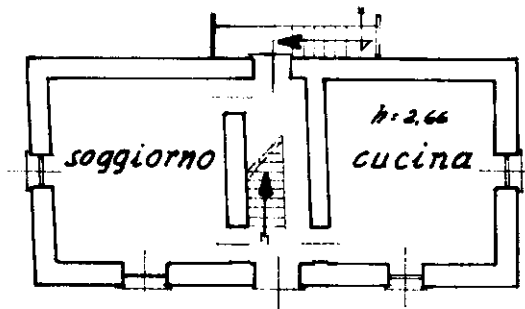

Piano primo

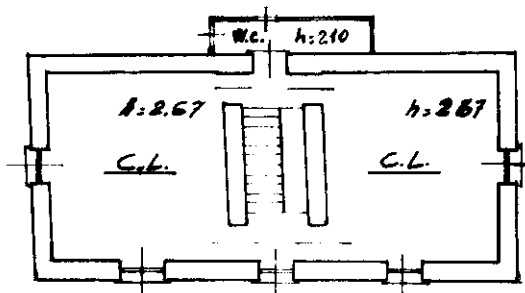

ORIENTAMENTO

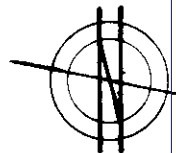

SCALA DI 1:200

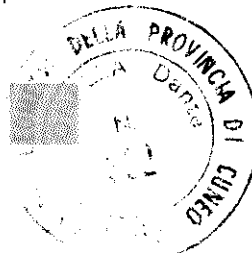

Dichiarazione di N.C.
Denuncia di variazione

Compilata dal Geom. Dante
(Titolo cognome e nome)

RISERVATO ALL'UFFICIO

Ultima planimetria in atti

Iscritto all'albo dei Geometri

Castello di Fabbricati - Situazione al 05/07/2017 - Comune di CASTELLETO UZZONE (C167) - < Foglio: 14 - Particella: 146 - Subalterno: 0 >
LOCALITA' SAN MICHELE n. 3 piano: S1-T-1;

Roma - Istituto Poligrafico - Zecca dello Stato - P.V.

Perizia

F.14 Mapp.121
ALTRA U.I.U.

F.14 Mapp.122
ALTRA U.I.U.

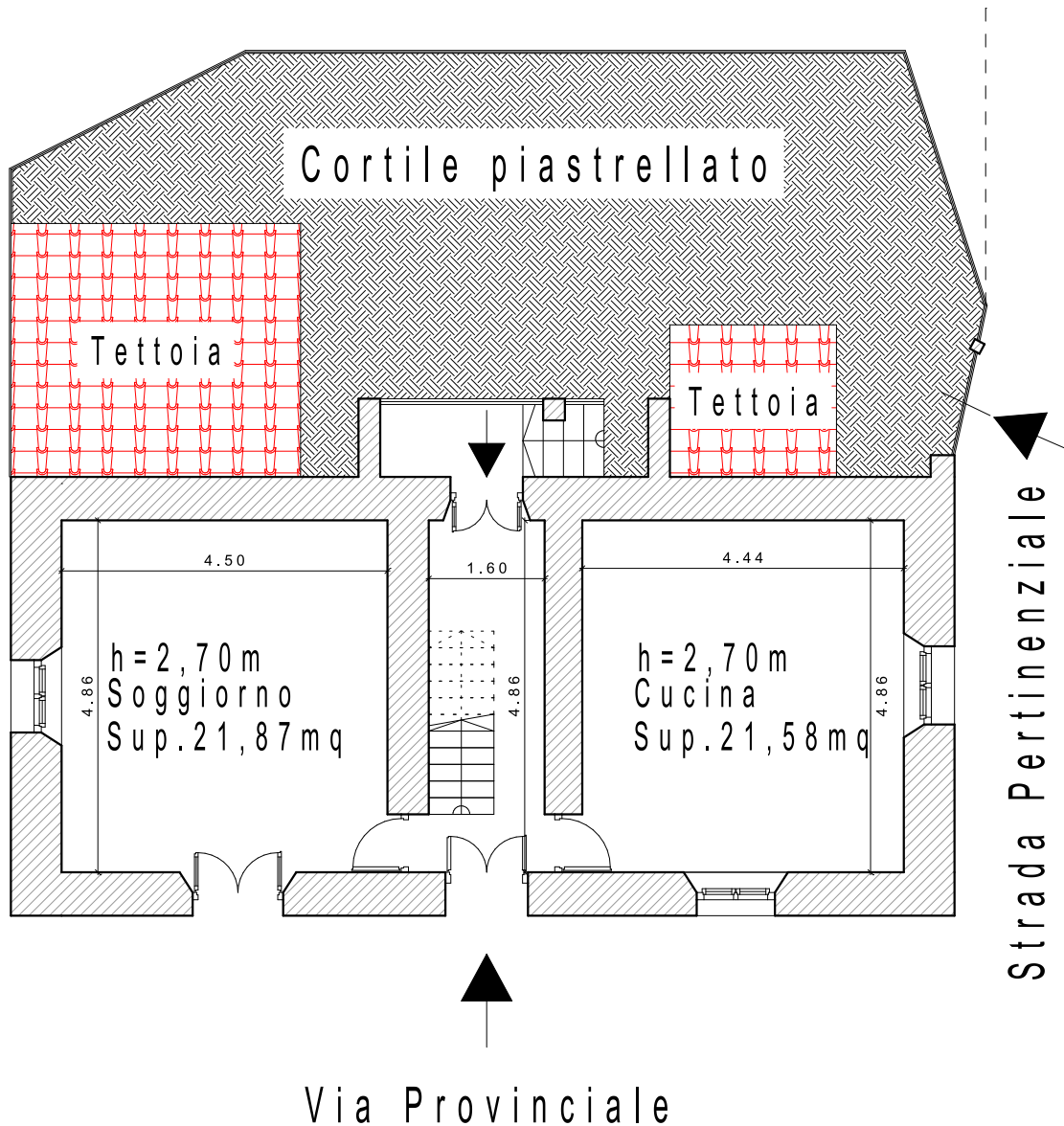

Pianta Piano Terra



Comune di Castelletto Uzzone
Provincia di Cuneo

Oggetto : Relazione periziale
casa indipendente

Committente
TRIBUNALE DI SAVONA

tavola **1** scala
1:100

Perizia

Pianta Piano Primo

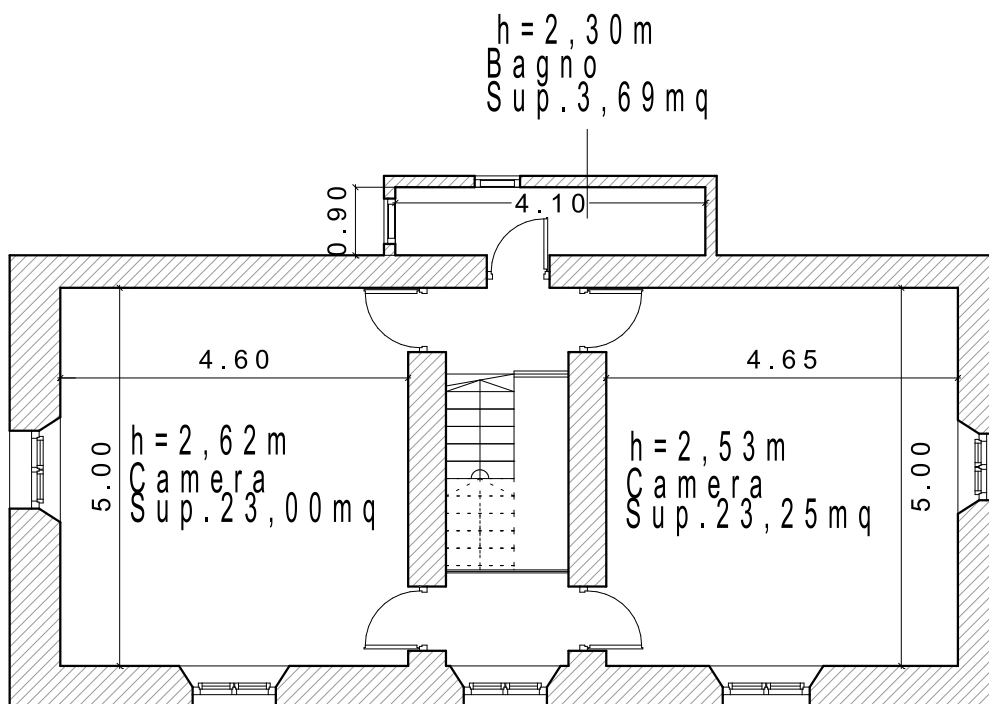

Via Provinciale



Comune di Castelletto Uzzone
Provincia di Cuneo

Oggetto : Relazione periziale
casa indipendente

Committente
TRIBUNALE DI SAVONA

tavola **2** scala
1:100

Perizia

F.14 Mapp.121
ALTRA U.I.U.

F.14 Mapp.122
ALTRA U.I.U.

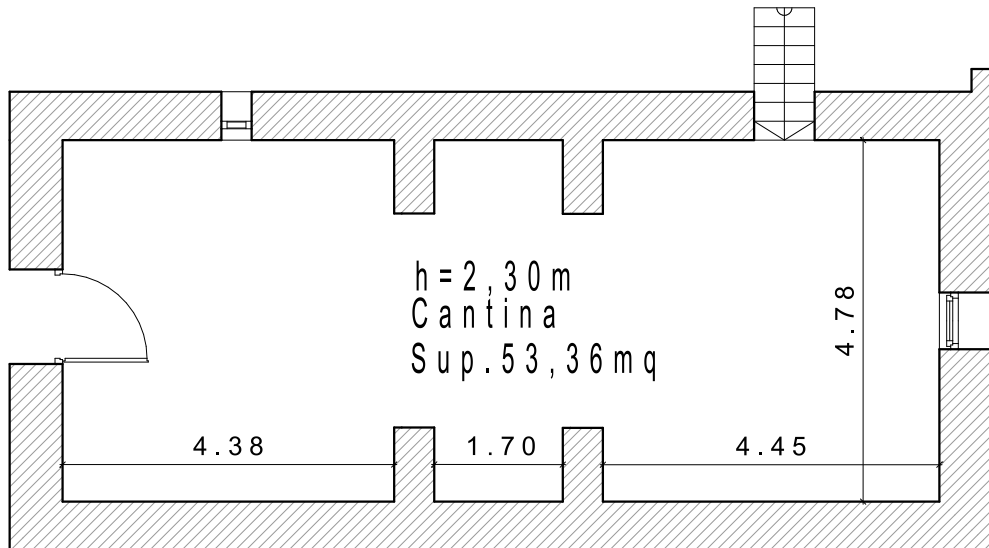

Strada Pertinenziale

Via Provinciale

Pianta Piano Interrato



Comune di Castelletto Uzzone
Provincia di Cuneo

Oggetto : Relazione periziale
casa indipendente

Committente
CURATORE PERIZIALE

tavola **3** scala
1:100