

**Agenzia del Territorio
CATASTO FABBRICATI
Ufficio Provinciale di
Genova**

Dichiarazione protocollo n. GE0422339 del 30/11/2007

Planimetria di u.i.u. in Comune di Genova - Sampierdarena

Via Carnia

civ. 57

Identificativi Catastali:

Sezione: RIV

Foglio: 26

Particella: 177

Subalterno: 8

Compilata da:

Lanero Luigi

Iscritto all'albo:

Geometri

Prov. Genova

N. 1886

Scheda n. 1

Scala 1:200



APPARTAMENTO CIV. 57 INT. 8

PIANO TERZO

H = m 3,10

Distacco annesso appartamento int. 2

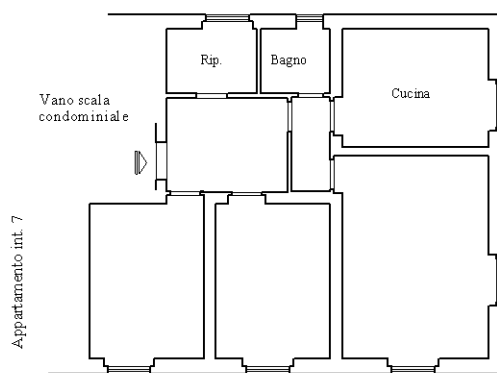

Distacco annesso appartamento int. 2

Distacco annesso appartamento int. 2

PIANO QUARTO

Distacco annesso appartamento int. 2

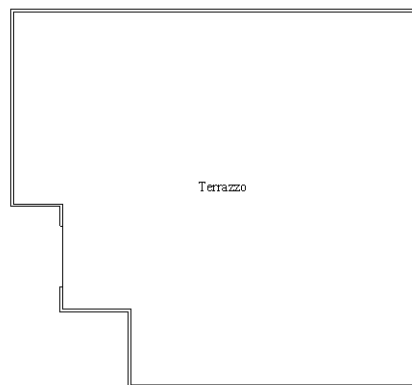

Distacco annesso appartamento int. 2

Distacco annesso appartamento int. 2

Ultima planimetria in atti

PLANIMETRIA VIA CARNIA 57 INTERNO 8 PIANO TERZO

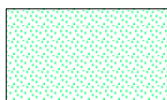

ZONA CONTROSOFFITTATA H=2.75 ML

SCALA 1:100

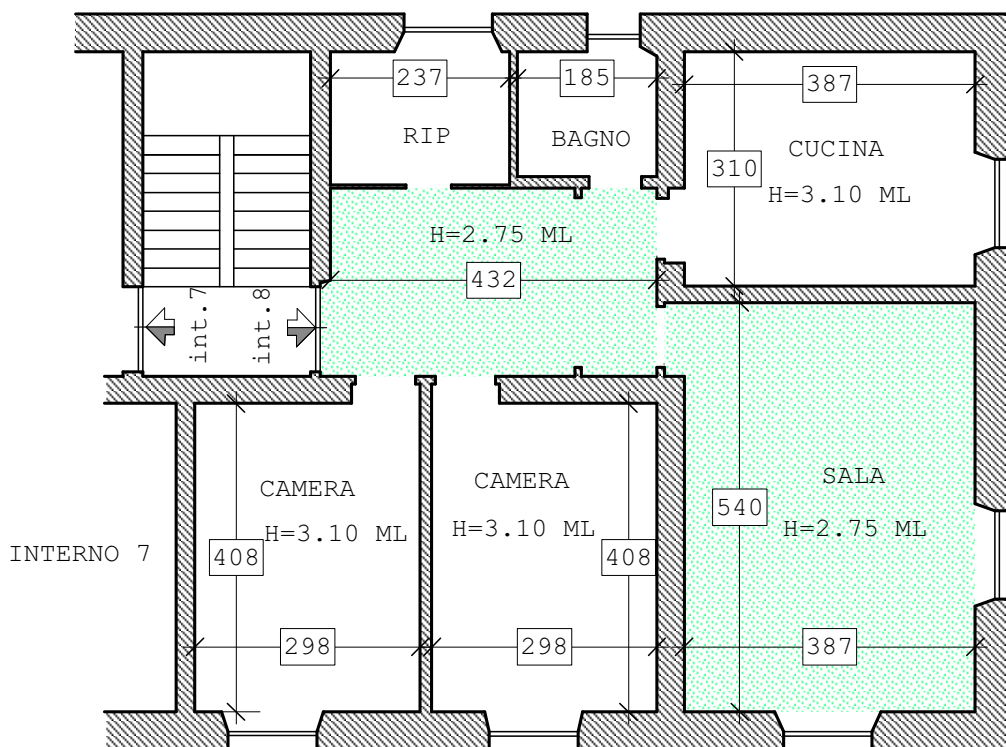

PLANIMETRIA LASTRICO SOLARE

SCALA 1:100

