

**Geom. Luca Mutti**

Milano Via Carlo de Angeli, n.3

lmutti@studiomutti.com – luca.mutti@geopec.it | www.studiomutti.com

**Dichiarazione di regolarità urbanistico e catastale ai sensi dell'art. 29 comma 1 Legge  
27/02/1985 n. 52 ed alla Legge 122/2010  
degli immobili in Liscate (MI), Via Mozart Wolfgang Amadeus, n. 26**

Il sottoscritto Geometra Luca Mutti, nato a Milano il 10.06.1966, con domicilio fiscale in Via Carlo De Angeli, n.3 – 20141 Milano, regolarmente iscritto all'Albo del Collegio dei Geometri e dei Geometri laureati della Provincia di Milano al n. 8242 e presso l'albo dei Consulenti del Giudice presso il Tribunale di Milano al n. 7653, è stato incaricato di accertare la conformità urbanistico-edilizia e conformità catastale degli immobili siti in Liscate (MI), Via Mozart Wolfgang Amadeus, n. 26, e precisamente:

- Box: fg. 5, part. 661, sub. 16, cat. C/6, cl. 2, consistenza mq 22, superficie catastale mq 24, Rendita € 54,54

**DICHIARA ED ATTESTA**

**“A”**

*Ai sensi dell'articolo 29, comma 1-bis della Legge 27 febbraio 1985 n. 52 e ai sensi della L. 122/2010 (D.M. 70/2010)*

Gli immobili e le relative urbanizzazioni sono stati edificati in forza dei provvedimenti edilizi in sintesi riportati, a supporto dello stato di conformità ai sensi della L. 122/2010 e quanto previsto dal D.M. 380/01:

**Titoli edilizi di riferimento**

**Edifici GAMMA 5-6-7**

**Permesso di costruire 27/2007, del 10/05/2007, prot. N. 467**, rilasciato alla società 2C s.r.l. per nuova costruzione di n. 3 edifici GAMMA 5-6-7, con destinazione residenziale, sull'area identificata al fg. 5, mapp.646.

Denuncia di inizio attività prot. 9322 del 14/10/2008, presentata da 2C s.r.l., per modifiche interne agli appartamenti dei fabbricati denominati GAMMA 5-6-7 – identificati al fg. 5, mappali 569, 660, 661, 662, 663, 664, 665, 666, 669, 670, 671, 672 e 673, in Via Mozart.

Certificato di agibilità prot. N. 7739 del 24/08/2009, rilasciato a 2C s.r.l., relativamente il Permesso di costruire n. 27/07 del 10/05/07 e variante n. 68-1/08 del 4/10/2008, con riferimento agli immobili in Via Mozart, 26-28 identificati al fg. 5, mappali 659, 660, 661, 662, 663, 664, 665, 666, 667, 668, 669, 670, 671 e 672 GAMMA 5-6 E 7.

Il box è conforme allo stato dei luoghi ai sensi della L. 122/2010 ed ai sensi dell'art. 29 comma 1 della Legge 27 febbraio 1985 n. 52.

Per quanto sopra accertato si DICHIARA che l'immobile in oggetto

- non è mai stato riconosciuto di interesse storico artistico ai sensi del D. lgs. 42/2004.
- non è oggetto di convenzioni urbanistiche.
- non è soggetto a vincoli della Legge Tognoli.

**Geom. Luca Mutti**

Milano Via Carlo de Angeli, n.3

lmutti@studiomutti.com – luca.mutti@geopec.it | www.studiomutti.com

- con riferimento alle planimetrie ultime depositate in catasto – e ai titoli abilitativi sopra indicati sono conformi e rientrano nella tolleranza prevista dal D. L. 29 maggio 2024, n. 69 – Disposizioni urgenti in materia di semplificazione edilizia e urbanistica.

Milano, 22 maggio 2026



**Agenzia del Territorio  
CATASTO FABBRICATI  
Ufficio Provinciale di  
Milano**

Dichiarazione protocollo n. <b>MI0890491</b> del <b>04/11/2008</b>	
Planimetria di u.i.u. in Comune di <b>Liscate</b>	
Via <b>W.a.mozart</b> civ. <b>26</b>	
Identificativi Catastali:	Compilata da:
Sezione:	<b>Bottoni Graziano</b>
Foglio: <b>5</b>	Iscritto all'albo:
Particella: <b>661</b>	<b>Geometri</b>
Subalterno: <b>16</b>	Prov. <b>Milano</b> N. <b>7240</b>

Scheda n. 1      Scala 1:200

**Fg. 5 Mapp. 661 sub.16**

**PIANO INTERRATO**  
h= 2.40

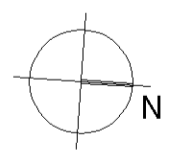
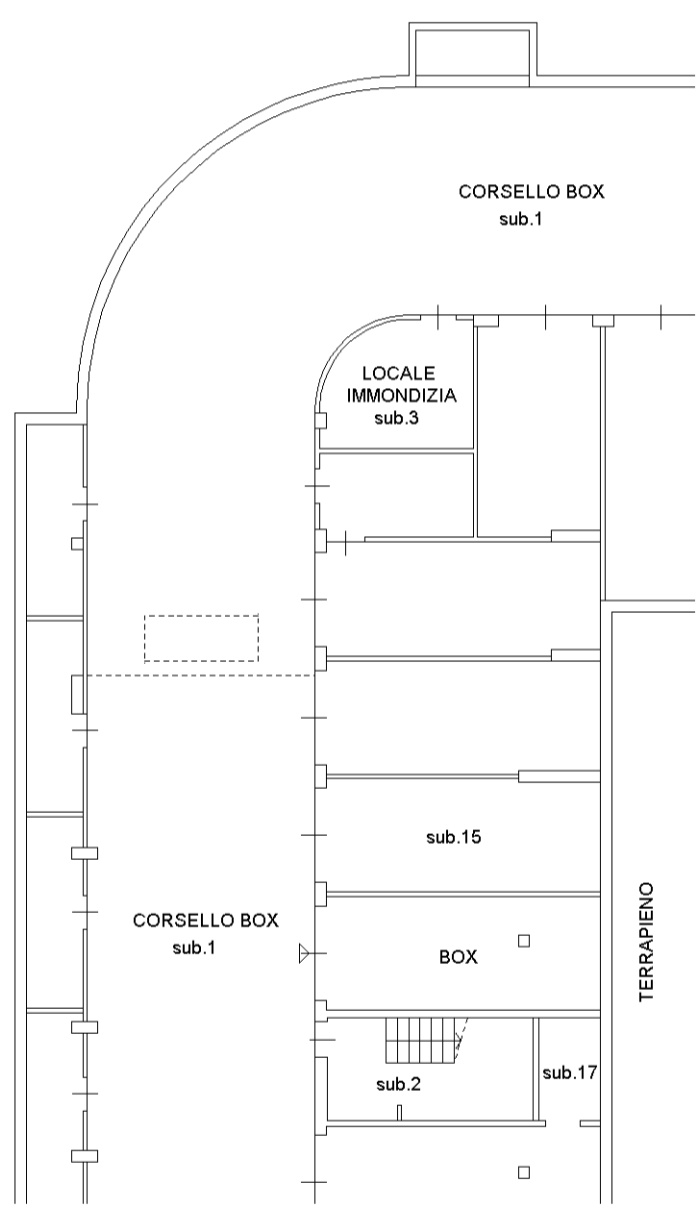

invar 01

Catasto dei Fabbricati - Situazione al 17/09/2025 - Comune di LISCIATE(E610) - < Foglio 5 - Particella 661 - Subalterno 16 >  
VIA MOZART WOLFGANG AMADEUS n. 26 Piano S1