

**Agenzia del Territorio
CATASTO FABBRICATI
Ufficio Provinciale di
Messina**

Dichiarazione protocollo n. 000305206 del 13/11/2002

Planimetria di u.i.u. in Comune di Messina

Piano Di Zona S. Lucia

civ. SNC

Identificativi Catastali:

Sezione:

Foglio: 138

Particella: 1857

Subalterno: 18

Compilata da:

Ruggeri Antonio

Iscritto all'albo:

Periti Edili

Prov. Messina

N. 432

Scheda n. 1

Scala 1:100

1° SOTTOSTRADA
(H=m.2.70)

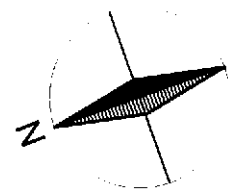
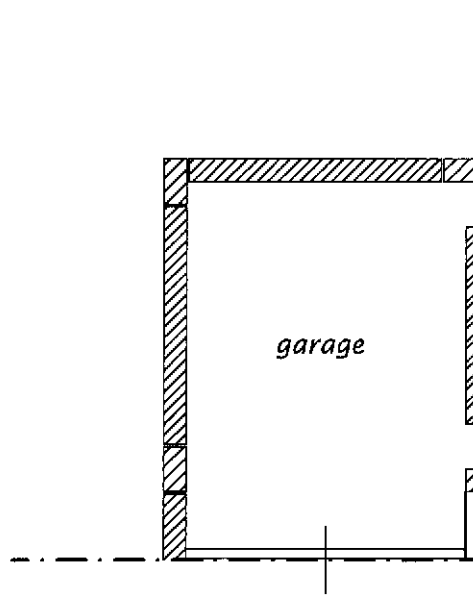

Ultima planimetria in atti